



gemeente

Zoetermeer

Bevolkingsprognose Zoetermeer 2013-2033

O&S
Onderzoek & Statistiek



BEVOLKINGSPROGNOSE

ZOETERMEER

2013-2033

Zoetermeer, 1 mei 2013

Gemeente Zoetermeer
Directie Bedrijfsvoering
Afdeling Facilitair Bedrijf
Onderzoek & Statistiek
Aad Kalisvaart

INHOUDSOPGAVE

	Blz.
Samenvatting	1
1. Inleiding	3
2. Veronderstellingen	4
3. Zoetermeer	7
3.1 Aantal inwoners	7
3.2 Aantal woningen	8
3.3 Gemiddelde woningbezetting	8
3.4 Geboorte en sterfte	9
3.5 Vestiging en vertrek	10
3.6 Leeftijdssamenstelling	11
4. De buurt Dorp	16
5. De buurt Stadscentrum	18
6. De buurt Palenstein	20
7. De buurt Driemanspolder	22
8. De buurt Meerzicht-west	24
9. De buurt Meerzicht-oost	26
10. De buurt Buytenwegh	28
11. De buurt De leyens	30
12. De buurt Seghwaert-zuid-west	32
13. De buurt Seghwaert-noord-oost	34
14. De buurt Noordhove-west	36
15. De buurt Noordhove-oost	38
16. De buurt Rokkeveen-west	40
17. De buurt Rokkeveen-oost	42
18. De buurt Oosterheem-zuid-west	44
19. De buurt Oosterheem-noord-oost	46
20. De wijken Industriegebied en Buitengebied	48
Bijlagen	51

SAMENVATTING

De bevolkingsprognose is, in opdracht van de directeur van de directie Bedrijfsvoering, opgesteld door de sector Onderzoek & Statistiek (van de afdeling Facilitair Beheer).

Uitgangssituatie voor de prognose is de waargenomen bevolking naar leeftijd en geslacht van 1 januari 2013.

Verder is o.a. aangenomen dat er, in de jaren 2013 t/m 2023, 1.673 nieuwe woningen worden gebouwd en dat er geen woningen worden gesloopt. Voor de periode na 2023 is uitgegaan van een gelijkblijvende woningvoorraad.

De prognose levert zowel uitkomsten voor de stad als geheel als voor de afzonderlijke buurten. Hieronder volgen enkele van de uitkomsten op stedelijk niveau.

Bevolkingsomvang

Zoetermeer telde begin 2013 123.100 inwoners. De bevolking zal in elk van eerste vier prognosejaren toenemen. De laatste zestien prognosejaren daarentegen is er elk jaar sprake van een afname van de bevolking. Het maximum aantal inwoners wordt dus bereikt aan het begin van het jaar 2017. Dan wonen er 123.655 mensen in Zoetermeer, d.w.z. 555 meer dan begin 2013.

Aan het eind van de prognoseperiode is de bevolking gedaald tot 119.217 personen.

Ter vergelijking: de afgelopen twintig jaar is de bevolking met 20.163 personen toegenomen. Maar in die periode is de woningvoorraad dan ook met 13.840 woningen gestegen, terwijl voor de prognose is aangenomen dat de voorraad in de komende twintig jaar (per saldo) met 1.673 woningen wordt uitgebreid.

Gemiddelde woningbezetting

Volgens de prognose daalt de gemiddelde woningbezetting (dat is het gemiddeld aantal inwoners per woning) van 2,28 thans geleidelijk naar 2,15 over twintig jaar. Deze daling is overigens niet meer dan een voortzetting van een al jarenlang bestaande trend. Twintig jaar geleden was de gemiddelde woningbezetting nog 2,57.

Geboorte en sterfte

In totaal zullen er volgens de prognose in de komende twintig jaar 25.886 kinderen in Zoetermeer worden geboren en zullen er 21.089 Zoetermeeders komen te overlijden.

Het jaarlijkse aantal geboorten is, met 1.383, het hoogste in het eerste prognosejaar (2013).

Daarna neemt het bijna elk jaar af. Voor het laatste prognosejaar (2032) worden 1.218 geboorten voorzien.

Het aantal sterfgevallen neemt, als de prognose uitkomt, elk jaar toe: van 830 in het eerste prognosejaar naar 1.284 in het laatste.

In elk van de eerste zeventien prognosejaren is het aantal geboorten groter dan het aantal sterfgevallen. In de jaren daarna zal er daarentegen sprake zijn van een (in omvang toenevend) negatief geboorte/sterfte-saldo.

Vestiging en vertrek

Het omslaan van het geboorte/sterfte-saldo van positief in negatief in de laatste jaren van de prognoseperiode zal niet worden gecompenseerd door een positief migratiesaldo. In tegendeel zelfs: in elk van de twintig prognosejaren zal er sprake zijn van een negatief migratiesaldo, d.w.z. dat het aantal vertrekkers groter zal zijn dan het aantal vestigers.

In totaal zullen zich in de komende twintig jaar 95.228 mensen van elders in Zoetermeer vestigen. Dat zijn er gemiddeld 4.761 per jaar.
Het totaal aantal vertrekkers bedraagt 103.908, dat zijn er 5.195 gemiddeld per jaar.

Leeftijdsopbouw

Als we de 0-59 jarigen verdelen in drie leeftijdsklassen van elk twintig jaar en alle 60-plussers als één klasse beschouwen, blijkt dat alleen die laatste klasse over twintig jaar meer personen telt dan momenteel. Waren begin 2013 26.448 Zoetermeeders 60 jaar of ouder, over twintig jaar zullen dat er 36.678 zijn.

Elk van de drie jongere leeftijdsklassen zal over twintig jaar juist minder personen tellen dan thans het geval is.

Eén en ander betekent dat het aandeel 60-plussers in de bevolking vrij sterk gaat stijgen, namelijk van 21% thans naar 31% over twintig jaar.

1. INLEIDING

De sector Onderzoek & Statistiek maakt elk jaar een nieuwe prognose van de Zoetermeerse bevolking. Dit rapport bevat een aantal uitkomsten van de meest recent uitgevoerde prognose. Deze is opgesteld in opdracht van de directeur van de directie Bedrijfsvoering.

Een van de uitgangspunten van de prognose is de (waargenomen) omvang en samenstelling van de bevolking per 1 januari 2013. De prognose strekt zich uit tot het jaar 2033.

Een ander belangrijk uitgangspunt is de veronderstelde ontwikkeling van de woningvoorraad in de jaren 2013 t/m 2032. Deze is gelijk gesteld aan de Woningbouwplanning 2013. Alleen de groene projecten uit die planning zijn in de berekeningen meegenomen.¹ Als deze allemaal worden gerealiseerd worden er de komende jaren 1.673 nieuwe woningen opgeleverd en worden er geen woningen aan de bestaande voorraad onttrokken.

In dat geval stijgt de Zoetermeerse woningvoorraad in de prognoseperiode van 53.891 woningen thans naar 55.564 woningen.

Voor de prognose is de stad opgesplitst in zeventien 'prognosegebieden'. Op één na valt elk van die gebieden samen met één van de officiële buurten.

De prognose levert, voor elk jaar, zowel uitkomsten voor elk van deze gebieden als voor de stad als geheel.

Een aantal van de uitkomsten op buurtniveau is opgenomen in de hoofdstukken 4 t/m 20. Deze uitkomsten zijn niet van commentaar voorzien. Dat is wel het geval voor de, in hoofdstuk 3 gepresenteerde, resultaten voor Zoetermeer als geheel. De verwachte ontwikkelingen worden daarbij ook vergeleken met die in de afgelopen twintig jaar.

De uitkomsten van de prognose worden voorafgegaan door een hoofdstuk dat is gewijd aan de aannames en uitgangspunten die er aan ten grondslag liggen.

Behalve het scenario waarvan de uitkomsten in de hoofdstukken 3 t/m 20 zijn gepresenteerd, is ook nog een alternatief scenario doorgerekend. Voor dat scenario is aangenomen dat alle projecten (dus niet alleen de groene maar ook de oranje en de rode) uit de Woningbouwplanning 2013 in de prognoseperiode worden gerealiseerd. Dat betekent dat de woningvoorraad met 1.851 woningen extra wordt uitgebreid, dus in totaal met 3.524. Zie daarvoor ook de bijlagen 2, 3 en 4.

Enkele uitkomsten van het alternatieve scenario zijn opgenomen als bijlage 9.

¹ De projecten zijn in de woningbouwplanning ingedeeld naar hardheid in drie categorieën: groen, oranje of rood. Deze indeling is gebaseerd op de volgende criteria:

1. Project staat op de agenda;
2. Juridisch/planologische status is geregeld;
3. Middelen zijn beschikbaar;
4. Markttechnisch en maatschappelijke haalbaar;
5. Tijdstip van realisering/oplevering;
6. Akkoord ambtelijk opdrachtgever.

Wanneer aan de criteria 1 t/m 4 is voldaan, valt een project in de categorie 'groen'. Dit is vergelijkbaar met de oude indeling 'hard'. Voor de 'oranje' projecten geldt dat deze niet voldoen aan alle criteria 1 t/m 4, de criteria 5 en 6 wegen mee in de beoordeling. De 'rode' projecten betreffen zachte plannen.

2. VERONDERSTELLINGEN

De prognose is uitgevoerd met behulp van het softwareprogramma Gbpro (versie 2.25). Het zou te ver voeren om dit model hier te beschrijven. Wel volgt hieronder, zij het vrij globaal en zeker niet uitputtend, wat informatie over de aan de prognose-uitkomsten ten grondslag liggende uitgangspunten en aannames.

Prognosegebieden

Voor de prognose is de stad verdeeld in de volgende zeventien 'prognosegebieden':

1. de buurt Dorp
2. de buurt Stadscentrum
3. de buurt Palenstein
4. de buurt Driemanspolder
5. de buurt Meerzicht-west
6. de buurt Meerzicht-oost
7. de buurt Buytenwegh
8. de buurt De Leyens
9. de buurt Seghwaert-zuid-west
10. de buurt Seghwaert-noord-oost
11. de buurt Noordhove-west
12. de buurt Noordhove-oost
13. de buurt Rokkeveen-west
14. de buurt Rokkeveen-oost
15. de buurt Oosterheem-zuid-west
16. de buurt Oosterheem-noord-oost
17. de wijken Industriegebied en Buitengebied

Voor elk van de eerste zestien van deze prognosegebieden geldt dat die uit precies één officiële buurt bestaat. Zodat het verantwoord lijkt om te spreken over een prognose op 'buurt-niveau'.

Alleen het laatste prognosegebied bestaat uit meerdere buurten, namelijk uit tien.

Behalve deze (26) buurten telt Zoetermeer er overigens nog negen, namelijk die welke behoren tot de wijk Hoofdwegen. Zoals de naam al suggereert bestaat deze wijk alleen uit wegen. Voor een prognose van de bevolking zijn die buurten dus niet relevant.

Startjaar

Het startjaar van de prognose is 2013. Dat betekent o.a. dat als basisbevolking voor elk prognosegebied is gehanteerd de (waargenomen) bevolkingsopbouw van dat gebied naar leeftijd en geslacht per 1 januari 2013. Verder is ook de woningvoorraad van die datum als vertrekpunt genomen.

Prognoselengte

De prognose beslaat een periode van twintig jaar: 2013 t/m 2032. Dit betekent dat de laatste prognose-uitkomsten betrekking hebben op de peildatum 1 januari 2033.

Woningvoorraad

De toekomstige woningvoorraadontwikkeling is een invoergegeven in het model. Het is dus niet zo dat Gbpro deze ontwikkeling berekent. Er is vanuit gegaan dat er in de gehele prog-

noseperiode 1.673 nieuwe woningen aan de voorraad worden toegevoegd en dat er geen woningen aan worden onttrokken.

Deze aantallen zijn ontleend aan de Woningbouwplanning 2013. Alleen de groene projecten uit die planning zijn meegenomen.

Waar en wanneer de woningen worden opgeleverd staat in bijlage 1.

Leeftijdsprofielen nieuwbouw

Voor de 'vulling' van de toekomstige nieuwbouw moeten in het model zogenaamde leeftijdsprofielen worden ingevoerd. Daarmee wordt opgegeven hoeveel procent van de (eerste) bewoners van de nieuwbouw mannen van 0 jaar zijn, hoeveel procent er mannen van 1 jaar zijn, etc. De oudste leeftijdscategorie wordt gevormd door de 100-plussers. Dit wordt ook opgegeven voor de vrouwen. Hetgeen betekent dat een dergelijk leeftijdsprofiel bestaat uit 202 percentages (die opgeteld uitkomen op 100%).

Voor de onderhavige prognose zijn drie verschillende profielen ingevoerd, een 'binnenprofiel', een 'buitenprofiel' en een 'gemiddeld profiel'.

Voor de prognoses van de gebieden 1 t/m 10 is uitgegaan van het binnenprofiel, voor de overige gebieden is het buitenprofiel gehanteerd. Voor de berekeningen op stedelijk niveau is het gemiddelde profiel ingezet.

Voor de samenstelling van de drie profielen is uitgegaan van de waargenomen vulling van de nieuwbouw in de jaren 2008 t/m 2012, waarbij onderscheid is gemaakt tussen eengezins- en meergezinswoningen. Tevens is de verdeling van de huidige woningvoorraad naar eengezins en meergezins in de beschouwing betrokken alsmede de huidige gemiddelde woningbezetting in de eengezinswoningen en die in de meergezinswoningen. Het voert evenwel te ver om precies uiteen te zetten hoe de profielen zijn ontworpen. Wel zijn ze in bijlage 5, zij het in sterk gecomprimeerde vorm (de 202 percentages zijn namelijk samengevoegd tot vier percentages), weergegeven.

Gemiddelde woningbezetting nieuwbouw

Voor de vulling van de toekomstige nieuwbouw in een prognosegebied moet niet alleen een leeftijdsprofiel worden opgegeven maar ook de hoogte van de gemiddelde woningbezetting (g.w.b.). Voor de nieuwbouwwoningen in de gebieden waarvoor het binnenprofiel is gehanteerd is uitgegaan van een g.w.b. van 2,21. Dat betekent dus dat er zich gemiddeld 2,21 (eerste) bewoners in een nieuwbouwwoning zullen vestigen.

Voor de gebieden met een buitenprofiel is een g.w.b. van 2,56 gehanteerd. En voor de berekeningen op stedelijk niveau is uitgegaan van 2,49.

Migratiesaldo

Een belangrijk gegeven in prognoses die met Gbpro worden gemaakt is de toekomstige ontwikkeling van het jaarlijkse migratiesaldo. Dat is het verschil tussen het aantal vestigers en het aantal vertrekkers in het betreffende jaar.

De ontwikkeling van dit migratiesaldo kan zowel binnen als buiten Gbpro worden berekend. Als het buiten het model om gebeurt, moeten de jaarlijkse saldi daarna in het model worden ingevoerd.

Voor de onderhavige prognose is ervoor gekozen de ontwikkeling (deels) buiten Gbpro te berekenen. Hoe dat is gedaan is, a.h.v. een voorbeeld, in bijlage 6 toegelicht.

Bijlage 7 bevat de geprognosticeerde migratiesaldi.

Leegstand

Voor de berekening van de toekomstige migratiesaldi moet een schatting worden gemaakt van de te verwachten ontwikkeling van het percentage leegstaande woningen. Momenteel (begin 2013) bedraagt de leegstand 3,0%. Hoe de leegstand zich in de afgelopen jaren heeft ontwikkeld en welke leegstandspercentages in de prognoseperiode zijn aangehouden staat in bijlage 8.

Analyseperiode

Voor de berekening van allerlei toekomstige gegevens (vruchtbaarheid, sterfte, mutatiefactoren e.d.) moet Gbpro gebruik maken van de waargenomen situatie in de afgelopen jaren. Voor de onderhavige prognose bestaat deze 'analyseperiode' uit de vijf jaren 2008 t/m 2012.

Mutatiefactoren Oosterheem-zuid-west

Voor het prognosegebied Oosterheem-zuid-west is aangenomen dat de zogenaamde mutatiefactoren in de toekomst gelijk zullen zijn aan die in Oosterheem-noord-oost.

3. ZOETERMEER

3.1 Aantal inwoners

Begin 2013 telde Zoetermeer 123.100 inwoners. Volgens de prognose zal de bevolking in elk van de eerstvolgende vier jaren nog toenemen om uiteindelijk uit te komen op een maximum van 123.655 aan het begin van het jaar 2017. Zie grafiek 3.1 en tabel 3.1.

Daarna gaat het aantal inwoners elk jaar teruglopen, wat uiteindelijk resulteert in een bevolkingsomvang van 119.217 over twintig jaar. Ter vergelijking: de afgelopen twintig jaar is de bevolking gestegen van 102.937 naar, zoals gezegd, 123.100.

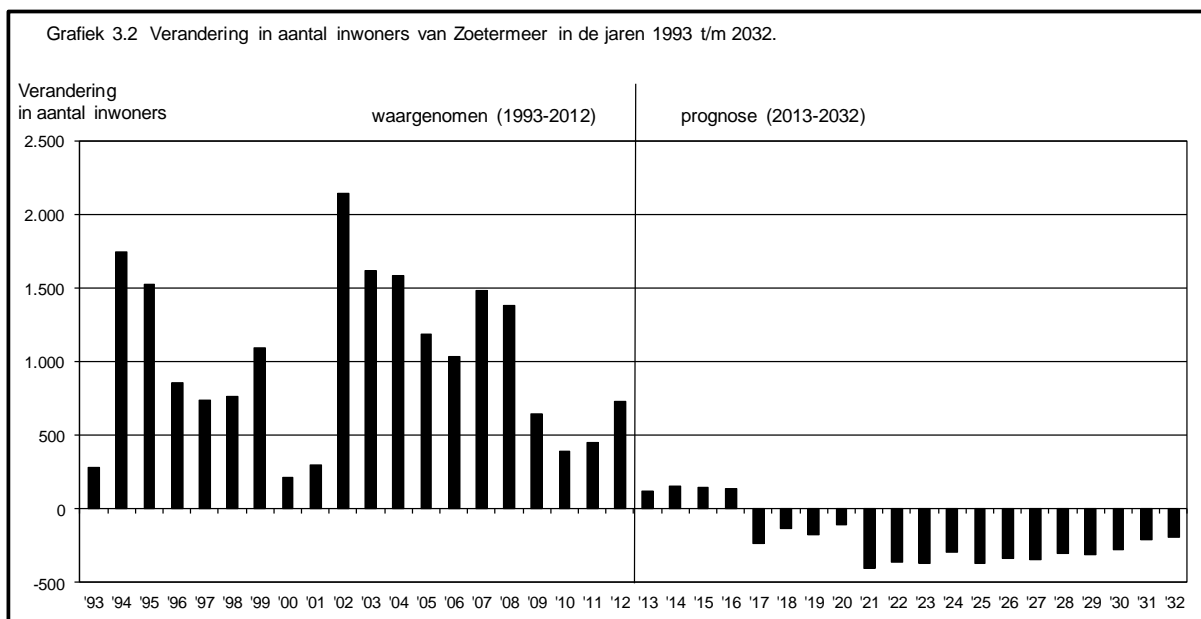
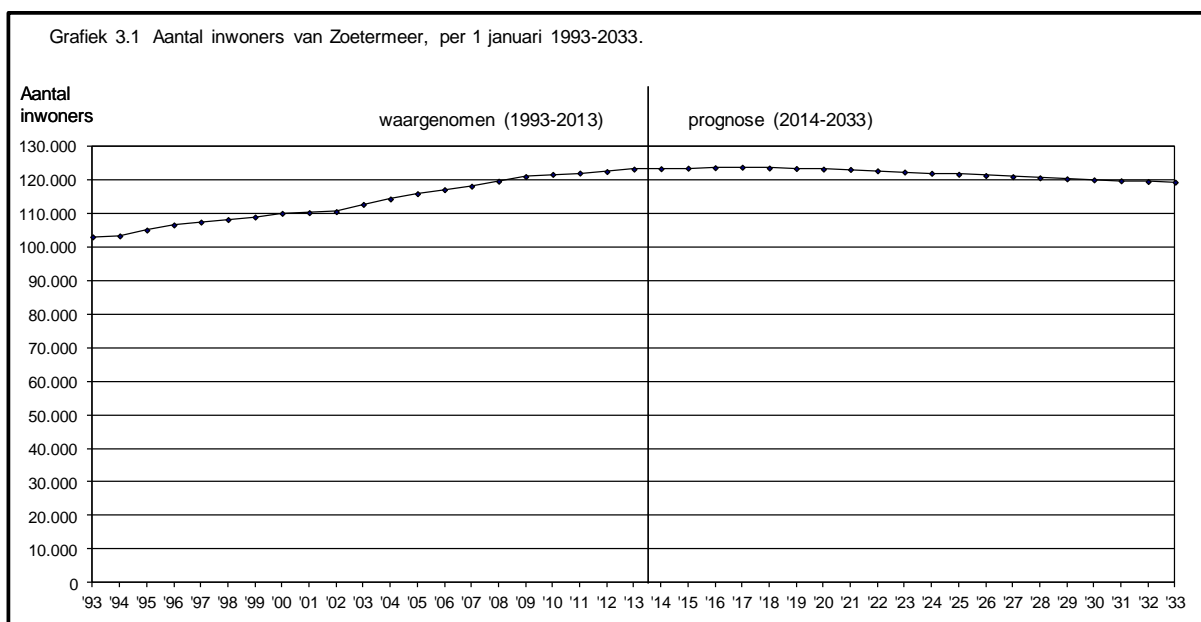

Grafiek 3.2 laat zien dat in elk van de afgelopen twintig jaren de bevolking is toegenomen. De omvang van de stijging varieerde daarbij sterk, namelijk tussen 214 (in 2000) en 2.145 (in 2002). De figuur laat ook de reeds genoemde omslag in de toekomst zien: t/m 2016 nog elk

jaar een toename, daarna elk jaar een daling van de bevolking. Zie ook tabel 3.2.

3.2 Aantal woningen

Dat het aantal inwoners zich in de komende twintig jaar heel anders gaat ontwikkelen dan in de afgelopen twintig jaar heeft natuurlijk veel te maken met een verschil in de groei van de woningvoorraad. Liet het aantal woningen in de afgelopen twintig jaar een toename van 35% zien (namelijk van 40.051 naar 53.891), in de komende twintig jaar zal de voorraad met maar 1.673 woningen worden uitgebreid, ofwel met 3%. Deze uitbreiding vindt plaats in de eerste elf jaar. Daarna zal de woningvoorraad, althans volgens de (groene projecten van de) woningbouwplanning waarop de prognose is gebaseerd, zich niet meer wijzigen. Zie verder ook grafiek 3.3. en tabel 3.1.

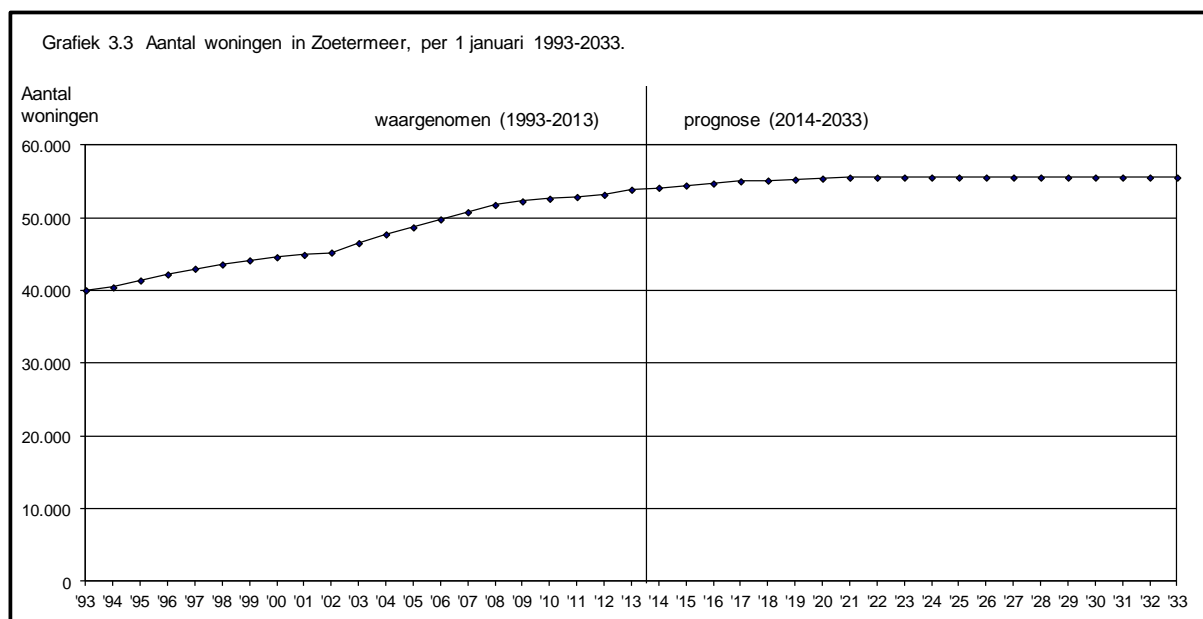

3.3 Gemiddelde woningbezetting

Volgens de prognose daalt de gemiddelde woningbezetting (de g.w.b. ofwel het gemiddeld aantal inwoners per woning) van de huidige 2,28 naar 2,15 over twintig jaar, een afname dus van 0,13 (inwoners per woning) ofwel van 6%. Zie ook grafiek 3.4 en tabel 3.1. Waarmee deze afname overigens, zowel in absolute als in relatieve zin, kleiner zal zijn dan die in de afgelopen twintig jaar. Toen ging de g.w.b. namelijk van 2,57 naar 2,28, een daling dus van 0,29 ofwel van 11%.

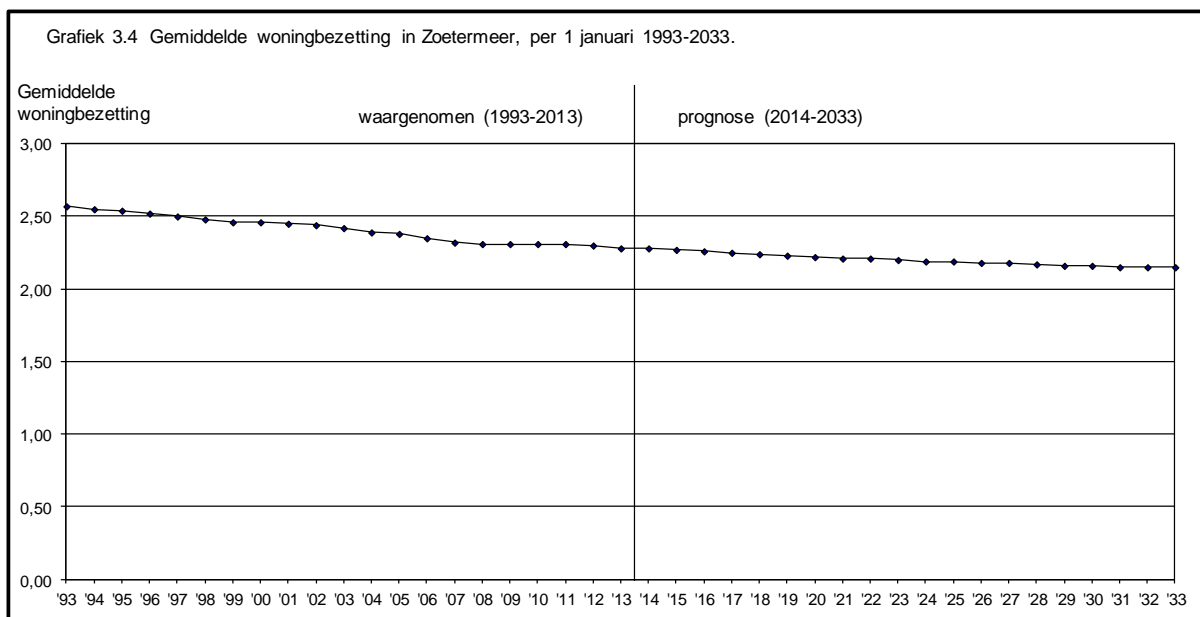

3.4 Geboorte en sterfte

Kunnen we de ontwikkeling van de bevolkingsomvang enerzijds ‘verklaren’ vanuit de veranderingen in de woningvoorraad en die in de g.w.b., anderzijds kunnen we daarvoor ook uitgaan van de vier componenten geboorte, sterfte, vestiging en vertrek.

De ontwikkelingen van de eerste twee zijn in de grafieken 3.5 en 3.6 in beeld gebracht. Daaruit blijkt o.a. dat in elk van de afgelopen twintig jaar het aantal geboorten groter was dan het aantal overledenen. Voor de eerste zeventien jaar van de prognoseperiode zal dat ook nog het geval zijn. In de periode daarna is de sterfte naar verwachting elk jaar groter dan de geboorte. Zie verder ook tabel 3.2.

Als we de aantallen die aan de grafieken ten grondslag liggen optellen, blijkt nog het volgende. In de afgelopen twintig jaar zijn er in Zoetermeer 25.418 kinderen geboren. In de komende twintig jaar zullen dat er 25.886 zijn, dus 468 meer. En kwamen er in de afgelopen twintig jaar 14.576 Zoetermeerders te overlijden, in de prognoseperiode zullen dat er 21.089 zijn, d.w.z. 6.513 meer.

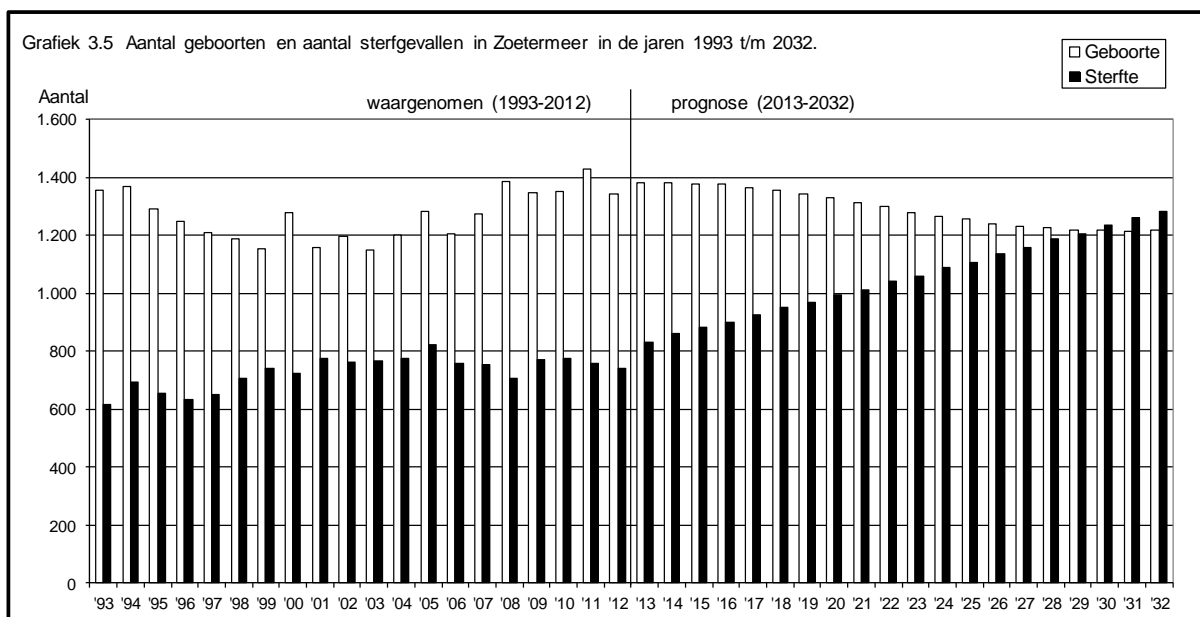

Grafiek 3.6 Geboorte/sterfte-saldo in Zoetermeer in de jaren 1993 t/m 2032

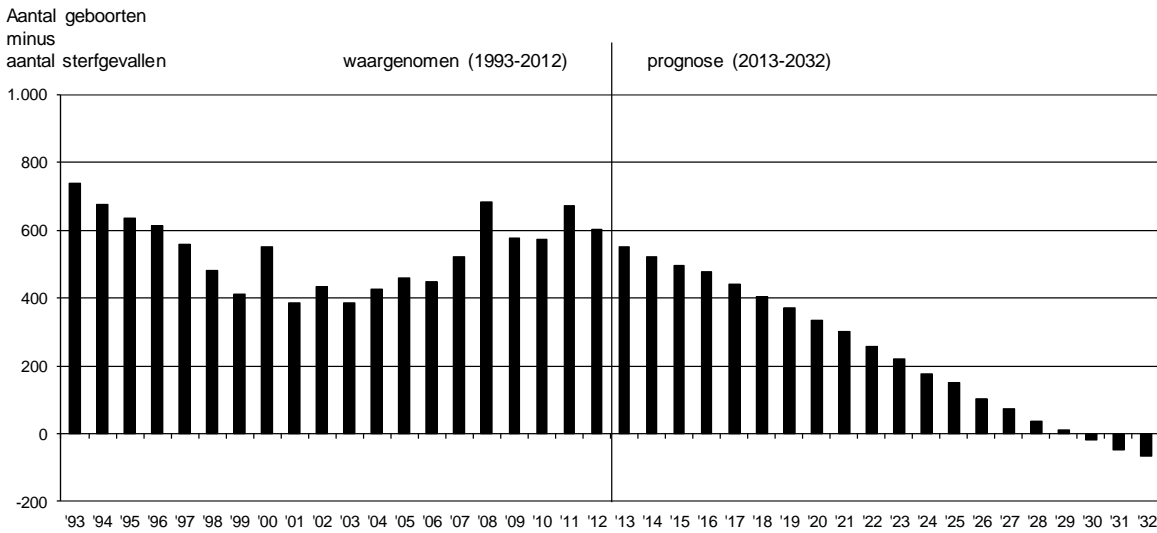

3.5 Vestiging en vertrek

In de grafieken 3.7. en 3.8 is de externe migratie in beeld gebracht. Ze laten o.a. zien dat in slechts vijf van de afgelopen twintig jaren er meer personen uit Zoetermeer zijn vertrokken dan er zich hebben gevestigd. In de prognoseperiode is dat duidelijk anders. In elk van de twintig prognosejaren zal het vertrek de vestiging overtreffen. Zie ook tabel 3.2.¹

Wanneer we de jaarcijfers optellen kunnen we constateren dat zich in de afgelopen twintig jaar in totaal 108.171 mensen in Zoetermeer hebben gevestigd en dat er 98.574 uit zijn vertrokken.

In de komende twintig jaar zullen dat er respectievelijk 95.228 en 103.908 zijn.

Grafiek 3.7 Aantal vestigers en aantal vertrekkers in Zoetermeer in de jaren 1993 t/m 2032.

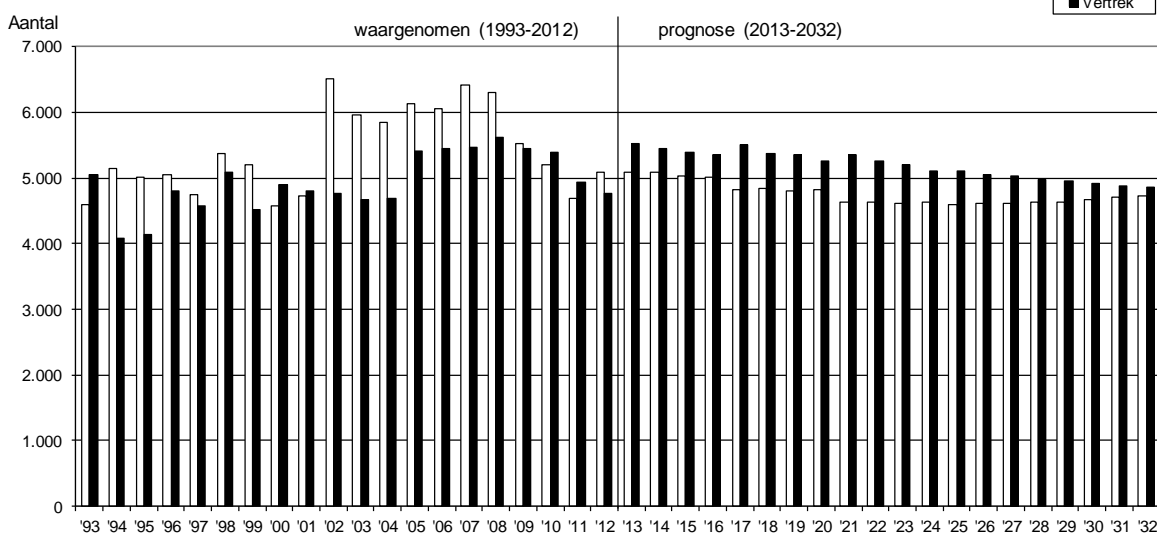

¹ De migratiesaldi in tabel 3.2 wijken iets af van die in bijlage 7. Dit is een gevolg van afrondingsverschillen in Gbpro.

Grafiek 3.8 Migratiesaldo in Zoetermeer in de jaren 1993 t/m 2032.

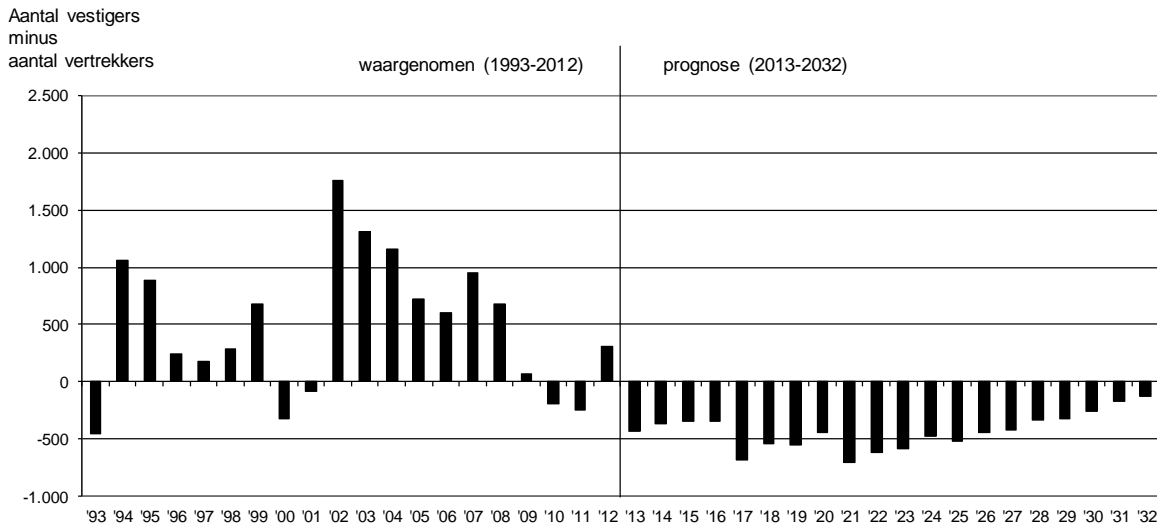

3.6 Leeftijdssamenstelling

De tabellen 3.3 en 3.4 geven de uitkomsten van de prognose naar leeftijd. In de eerste tabel is de bevolking verdeeld over twintig leeftijdsklassen, in de tweede over vier. De informatie van tabel 3.4 is tevens weergegeven de grafieken 3.9 en 3.10.

Wat o.a. opvalt is de toename van het aantal 60-plussers in de komende twintig jaar. Waren begin 2013 26.448 Zoetermeeders 60 jaar of ouder, in 2033 zullen dat er 36.678 zijn. Dat is een stijging van 39%.

Elk van de drie andere in tabel 3.4 onderscheiden leeftijdsklassen daarentegen zal over twintig jaar minder mensen tellen dan momenteel.

Dit betekent dat het aandeel 60-plussers in de bevolking flink gaat stijgen: is nu nog 21% van de Zoetermeeders minstens 60 jaar, over twintig jaar zal dat 31% zijn.

Grafiek 3.9 De bevolking van Zoetermeer, naar leeftijd, per 1 januari 1993-2033 in %.

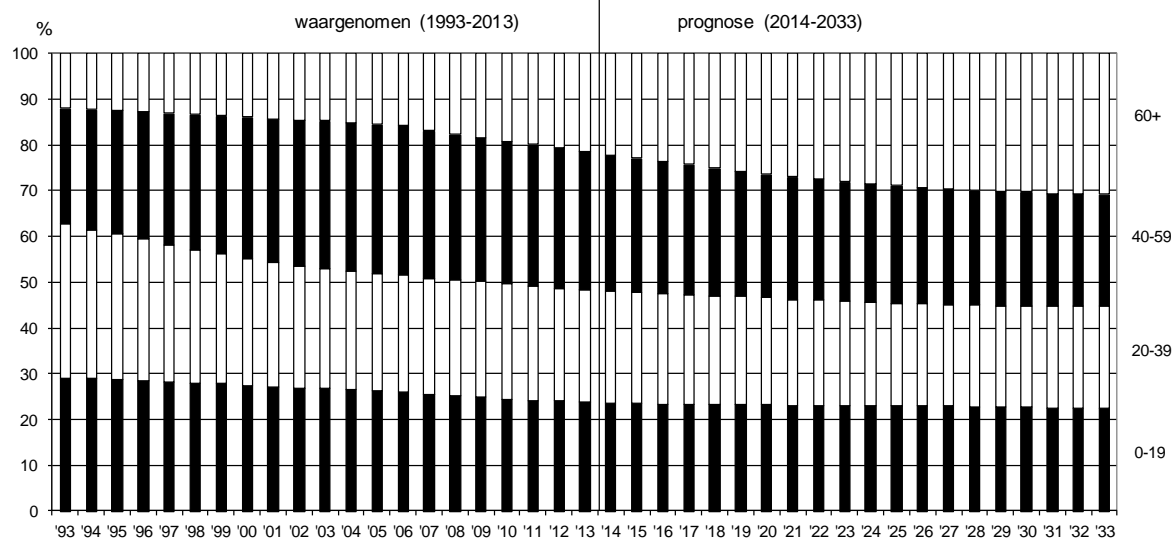

Grafiek 3.10 De bevolking van Zoetermeer, naar leeftijd, per 1 januari 1993-2033, absolute aantallen.

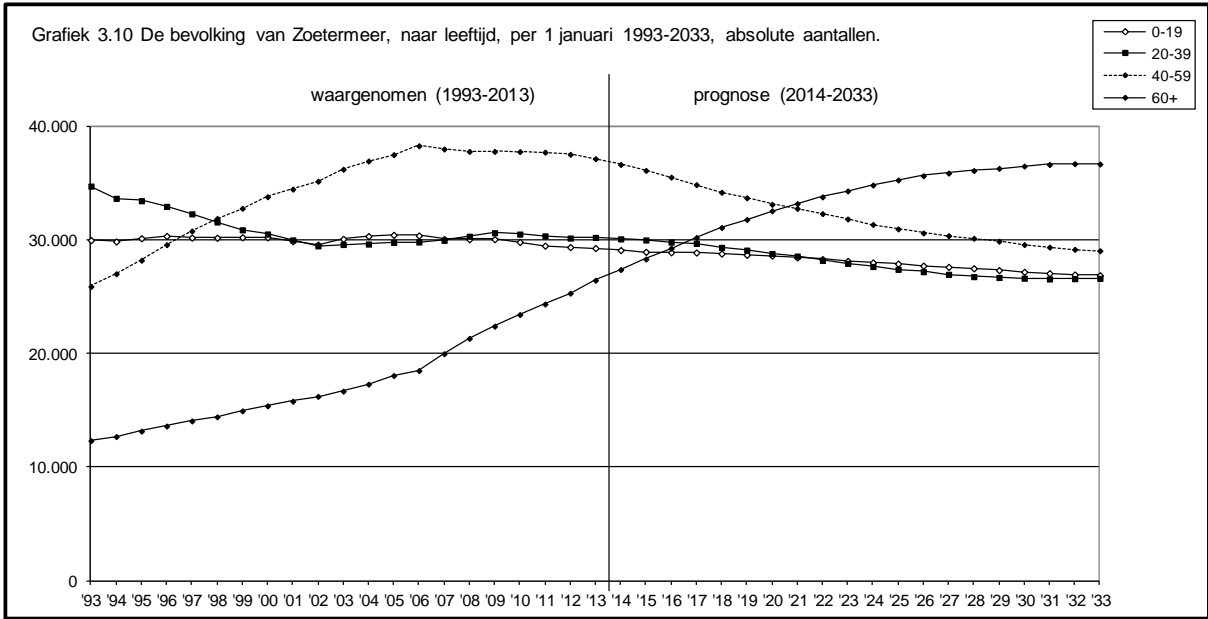

Tabel 3.1 Bevolking, woningvoorraad en gemiddelde woningbezetting van Zoetermeer in 2013 (waargenomen) en in 2014 t/m 2033 (prognose), per 1 januari.

Jaar	Bevolking	Woningvoorraad	Gemiddelde woningbezetting
2013	123.100	53.891	2,28
2014	123.220	54.156	2,28
2015	123.374	54.466	2,27
2016	123.519	54.740	2,26
2017	123.655	55.042	2,25
2018	123.416	55.148	2,24
2019	123.279	55.276	2,23
2020	123.104	55.418	2,22
2021	122.997	55.551	2,21
2022	122.591	55.554	2,21
2023	122.228	55.561	2,20
2024	121.857	55.564	2,19
2025	121.561	55.564	2,19
2026	121.190	55.564	2,18
2027	120.854	55.564	2,18
2028	120.510	55.564	2,17
2029	120.211	55.564	2,16
2030	119.904	55.564	2,16
2031	119.626	55.564	2,15
2032	119.413	55.564	2,15
2033	119.217	55.564	2,15

Tabel 3.2 Prognose bevolkingsontwikkelingen in Zoetermeer in 2013 t/m 2032.

Jaar	Geboorte	Sterfte	Geboorte minus sterfte	Vestiging	Vertrek	Vestiging minus vertrek	Wijziging bevolking
2013	1.383	830	553	5.094	5.527	-433	120
2014	1.381	860	521	5.085	5.452	-367	154
2015	1.379	884	495	5.040	5.390	-350	145
2016	1.378	900	478	5.016	5.358	-342	136
2017	1.366	926	440	4.820	5.499	-679	-239
2018	1.355	952	403	4.840	5.380	-540	-137
2019	1.341	969	372	4.800	5.347	-547	-175
2020	1.328	994	334	4.817	5.258	-441	-107
2021	1.313	1.012	301	4.638	5.345	-707	-406
2022	1.298	1.040	258	4.637	5.258	-621	-363
2023	1.278	1.059	219	4.612	5.202	-590	-371
2024	1.266	1.090	176	4.638	5.110	-472	-296
2025	1.256	1.106	150	4.591	5.112	-521	-371
2026	1.239	1.135	104	4.619	5.059	-440	-336
2027	1.232	1.158	74	4.608	5.026	-418	-344
2028	1.225	1.187	38	4.631	4.968	-337	-299
2029	1.219	1.207	12	4.636	4.955	-319	-307
2030	1.216	1.234	-18	4.662	4.922	-260	-278
2031	1.215	1.262	-47	4.710	4.876	-166	-213
2032	1.218	1.284	-66	4.734	4.864	-130	-196

Tabel 3.3 Bevolking van Zoetermeer in 2013 (waargenomen) en in 2014 t/m 2033 (prognose), naar leeftijd, per 1 januari.

Leeftijd	2013	2014	2015	2016	2017	2018	2019	2020	2021	2022	2023
0-4	7.162	7.130	7.113	7.111	7.058	7.031	6.990	6.943	6.894	6.817	6.748
5-9	6.942	7.014	7.108	7.080	7.207	7.225	7.185	7.150	7.134	7.062	7.035
10-14	7.451	7.372	7.356	7.286	7.211	7.131	7.178	7.238	7.201	7.284	7.295
15-19	7.727	7.585	7.371	7.433	7.412	7.410	7.333	7.289	7.231	7.140	7.069
20-24	7.779	7.676	7.590	7.343	7.176	6.975	6.869	6.709	6.746	6.668	6.635
25-29	7.674	7.670	7.634	7.635	7.553	7.374	7.282	7.195	7.034	6.878	6.751
30-34	7.482	7.492	7.524	7.471	7.483	7.536	7.509	7.453	7.423	7.315	7.187
35-39	7.284	7.252	7.244	7.361	7.483	7.453	7.437	7.440	7.373	7.333	7.361
40-44	8.720	8.445	8.125	7.839	7.554	7.408	7.364	7.326	7.397	7.466	7.435
45-49	9.225	9.008	8.901	8.794	8.762	8.602	8.359	8.071	7.814	7.543	7.414
50-54	9.583	9.587	9.444	9.375	9.154	8.969	8.768	8.664	8.560	8.515	8.370
55-59	9.623	9.598	9.648	9.518	9.394	9.211	9.208	9.067	8.998	8.785	8.618
60-64	8.375	8.505	8.610	8.819	9.004	9.078	9.048	9.084	8.963	8.846	8.680
65-69	6.769	7.188	7.535	7.975	7.769	7.720	7.827	7.915	8.101	8.256	8.323
70-74	4.204	4.397	4.666	4.744	5.467	6.153	6.512	6.809	7.177	6.990	6.951
75-79	2.946	3.058	3.201	3.385	3.552	3.658	3.814	4.038	4.100	4.703	5.268
80-84	2.184	2.242	2.270	2.270	2.298	2.320	2.403	2.506	2.634	2.756	2.827
85-89	1.342	1.346	1.364	1.396	1.394	1.410	1.437	1.449	1.446	1.453	1.471
90-94	508	530	544	559	589	613	609	611	623	624	629
95+	120	125	126	125	135	139	147	147	148	157	161
Totaal	123.100	123.220	123.374	123.519	123.655	123.416	123.279	123.104	122.997	122.591	122.228

Leeftijd	2024	2025	2026	2027	2028	2029	2030	2031	2032	2033
0-4	6.672	6.607	6.545	6.483	6.428	6.388	6.352	6.324	6.314	6.311
5-9	6.987	6.940	6.883	6.827	6.774	6.719	6.671	6.631	6.596	6.566
10-14	7.249	7.213	7.189	7.129	7.110	7.075	7.037	6.993	6.953	6.922
15-19	7.100	7.150	7.114	7.186	7.187	7.157	7.131	7.118	7.085	7.079
20-24	6.566	6.530	6.501	6.462	6.436	6.478	6.517	6.516	6.577	6.599
25-29	6.659	6.564	6.552	6.522	6.513	6.494	6.491	6.499	6.510	6.528
30-34	7.107	7.039	6.908	6.818	6.741	6.695	6.640	6.652	6.655	6.677
35-39	7.327	7.279	7.240	7.168	7.078	7.027	6.980	6.897	6.847	6.811
40-44	7.411	7.408	7.335	7.310	7.337	7.317	7.285	7.270	7.228	7.171
45-49	7.362	7.318	7.368	7.434	7.413	7.402	7.405	7.347	7.337	7.372
50-54	8.153	7.899	7.661	7.424	7.313	7.274	7.233	7.286	7.352	7.342
55-59	8.435	8.340	8.245	8.209	8.079	7.888	7.665	7.457	7.249	7.161
60-64	8.671	8.543	8.475	8.288	8.145	7.989	7.906	7.823	7.799	7.687
65-69	8.295	8.325	8.216	8.117	7.969	7.966	7.852	7.800	7.643	7.523
70-74	7.043	7.122	7.276	7.409	7.470	7.449	7.483	7.390	7.308	7.186
75-79	5.555	5.789	6.070	5.918	5.897	5.975	6.040	6.171	6.284	6.341
80-84	2.947	3.116	3.155	3.615	4.035	4.236	4.400	4.589	4.488	4.486
85-89	1.521	1.580	1.660	1.731	1.770	1.841	1.948	1.965	2.259	2.510
90-94	638	641	637	642	650	677	702	732	762	775
95+	159	158	160	162	165	164	166	166	167	170
Totaal	121.857	121.561	121.190	120.854	120.510	120.211	119.904	119.626	119.413	119.217

Tabel 3.4 Bevolking van Zoetermeer in 2013 (waargenomen) en in 2014 t/m 2033 (prognose), naar leeftijd, absoluut en relatief.

1 januari	Absoluut					Relatief				
	0-19	20-39	40-59	60+	Totaal	0-19	20-39	40-59	60+	Totaal
2013	29.282	30.219	37.151	26.448	123.100	23,8	24,5	30,2	21,5	100,0
2014	29.101	30.090	36.638	27.391	123.220	23,6	24,4	29,7	22,2	100,0
2015	28.948	29.992	36.118	28.316	123.374	23,5	24,3	29,3	23,0	100,0
2016	28.910	29.810	35.526	29.273	123.519	23,4	24,1	28,8	23,7	100,0
2017	28.888	29.695	34.864	30.208	123.655	23,4	24,0	28,2	24,4	100,0
2018	28.797	29.338	34.190	31.091	123.416	23,3	23,8	27,7	25,2	100,0
2019	28.686	29.097	33.699	31.797	123.279	23,3	23,6	27,3	25,8	100,0
2020	28.620	28.797	33.128	32.559	123.104	23,2	23,4	26,9	26,4	100,0
2021	28.460	28.576	32.769	33.192	122.997	23,1	23,2	26,6	27,0	100,0
2022	28.303	28.194	32.309	33.785	122.591	23,1	23,0	26,4	27,6	100,0
2023	28.147	27.934	31.837	34.310	122.228	23,0	22,9	26,0	28,1	100,0
2024	28.008	27.659	31.361	34.829	121.857	23,0	22,7	25,7	28,6	100,0
2025	27.910	27.412	30.965	35.274	121.561	23,0	22,5	25,5	29,0	100,0
2026	27.731	27.201	30.609	35.649	121.190	22,9	22,4	25,3	29,4	100,0
2027	27.625	26.970	30.377	35.882	120.854	22,9	22,3	25,1	29,7	100,0
2028	27.499	26.768	30.142	36.101	120.510	22,8	22,2	25,0	30,0	100,0
2029	27.339	26.694	29.881	36.297	120.211	22,7	22,2	24,9	30,2	100,0
2030	27.191	26.628	29.588	36.497	119.904	22,7	22,2	24,7	30,4	100,0
2031	27.066	26.564	29.360	36.636	119.626	22,6	22,2	24,5	30,6	100,0
2032	26.948	26.589	29.166	36.710	119.413	22,6	22,3	24,4	30,7	100,0
2033	26.878	26.615	29.046	36.678	119.217	22,5	22,3	24,4	30,8	100,0

4. DE BUURT DORP

Tabel 4.1 Bevolking, woningvoorraad en gemiddelde woningbezetting van de buurt Dorp in 2013 (waargenomen) en in 2014 t/m 2033 (prognose), per 1 januari.

Jaar	Bevolking	Woningvoorraad	Gemiddelde woningbezetting
2013	4.794	2.442	1,96
2014	4.815	2.454	1,96
2015	4.810	2.454	1,96
2016	4.840	2.468	1,96
2017	4.826	2.468	1,96
2018	4.811	2.468	1,95
2019	4.798	2.468	1,94
2020	4.784	2.468	1,94
2021	4.766	2.468	1,93
2022	4.756	2.468	1,93
2023	4.731	2.468	1,92
2024	4.724	2.468	1,91
2025	4.705	2.468	1,91
2026	4.685	2.468	1,90
2027	4.673	2.468	1,89
2028	4.653	2.468	1,89
2029	4.640	2.468	1,88
2030	4.623	2.468	1,87
2031	4.612	2.468	1,87
2032	4.602	2.468	1,86
2033	4.594	2.468	1,86

Tabel 4.2 Bevolking van de buurt Dorp in 2013 (waargenomen) en in 2014 t/m 2033 (prognose), naar leeftijd, absoluut en relatief.

1 januari	Absoluut					Relatief				
	0-19	20-39	40-59	60+	Totaal	0-19	20-39	40-59	60+	Totaal
2013	911	1.260	1.287	1.336	4.794	19,0	26,3	26,8	27,9	100,0
2014	929	1.241	1.285	1.360	4.815	19,3	25,8	26,7	28,2	100,0
2015	920	1.225	1.289	1.376	4.810	19,1	25,5	26,8	28,6	100,0
2016	937	1.226	1.265	1.412	4.840	19,4	25,3	26,1	29,2	100,0
2017	936	1.201	1.253	1.436	4.826	19,4	24,9	26,0	29,8	100,0
2018	934	1.176	1.241	1.460	4.811	19,4	24,4	25,8	30,3	100,0
2019	926	1.156	1.241	1.475	4.798	19,3	24,1	25,9	30,7	100,0
2020	923	1.131	1.234	1.496	4.784	19,3	23,6	25,8	31,3	100,0
2021	906	1.120	1.224	1.516	4.766	19,0	23,5	25,7	31,8	100,0
2022	897	1.111	1.217	1.531	4.756	18,9	23,4	25,6	32,2	100,0
2023	887	1.101	1.192	1.551	4.731	18,7	23,3	25,2	32,8	100,0
2024	883	1.100	1.170	1.571	4.724	18,7	23,3	24,8	33,3	100,0
2025	873	1.097	1.151	1.584	4.705	18,6	23,3	24,5	33,7	100,0
2026	865	1.093	1.130	1.597	4.685	18,5	23,3	24,1	34,1	100,0
2027	861	1.086	1.121	1.605	4.673	18,4	23,2	24,0	34,3	100,0
2028	860	1.075	1.110	1.608	4.653	18,5	23,1	23,9	34,6	100,0
2029	848	1.078	1.095	1.619	4.640	18,3	23,2	23,6	34,9	100,0
2030	846	1.078	1.077	1.622	4.623	18,3	23,3	23,3	35,1	100,0
2031	836	1.084	1.067	1.625	4.612	18,1	23,5	23,1	35,2	100,0
2032	832	1.084	1.056	1.630	4.602	18,1	23,6	22,9	35,4	100,0
2033	832	1.086	1.050	1.626	4.594	18,1	23,6	22,9	35,4	100,0

Tabel 4.3 Bevolking van de buurt Dorp in 2013 (waargenomen) en in 2014 t/m 2033 (prognose), naar leeftijd, per 1 januari.

Leeftijd	2013	2014	2015	2016	2017	2018	2019	2020	2021	2022	2023
0-4	273	266	259	258	246	242	236	232	225	222	220
5-9	213	228	229	236	243	244	238	232	230	225	220
10-14	228	229	235	227	223	214	220	224	225	229	231
15-19	197	206	197	216	224	234	232	235	226	221	216
20-24	265	252	261	257	248	245	246	239	248	252	256
25-29	344	354	343	349	334	322	313	317	311	307	305
30-34	372	348	333	313	306	302	304	298	298	289	282
35-39	279	287	288	307	313	307	293	277	263	263	258
40-44	326	320	317	305	294	289	293	292	301	308	301
45-49	342	340	341	330	335	333	327	322	306	298	293
50-54	297	313	321	339	332	321	316	312	303	306	302
55-59	322	312	310	291	292	298	305	308	314	305	296
60-64	276	283	288	302	305	312	307	305	293	289	290
65-69	264	279	285	295	277	276	278	286	294	299	304
70-74	240	225	233	235	265	280	293	301	313	297	297
75-79	201	221	223	229	229	226	220	226	229	255	272
80-84	171	173	165	165	169	171	183	184	191	194	190
85-89	106	107	115	115	116	120	120	117	116	119	118
90-94	62	50	49	51	54	56	56	58	58	57	61
95+	16	22	18	20	21	19	18	19	22	21	19
Totaal	4.794	4.815	4.810	4.840	4.826	4.811	4.798	4.784	4.766	4.756	4.731

Leeftijd	2024	2025	2026	2027	2028	2029	2030	2031	2032	2033
0-4	217	214	212	211	211	210	211	210	212	213
5-9	217	213	210	207	206	202	201	198	198	198
10-14	226	222	222	215	216	212	210	206	204	203
15-19	223	224	221	228	227	224	224	222	218	218
20-24	255	257	252	251	246	252	253	254	256	256
25-29	307	302	307	311	312	313	313	312	312	313
30-34	276	280	278	275	272	271	269	279	278	279
35-39	262	258	256	249	245	242	243	239	238	238
40-44	292	285	276	274	273	272	270	270	268	263
45-49	292	292	298	300	300	293	289	282	279	282
50-54	296	285	275	265	258	259	258	262	265	266
55-59	290	289	281	282	279	271	260	253	244	239
60-64	295	293	297	288	280	275	273	268	267	263
65-69	300	298	289	285	284	288	283	285	277	273
70-74	299	302	310	315	318	315	315	308	306	302
75-79	282	289	298	286	285	288	291	299	303	305
80-84	187	193	194	219	229	238	243	248	241	241
85-89	127	129	132	133	131	130	133	133	149	155
90-94	62	60	58	60	60	64	64	65	65	65
95+	19	20	19	19	21	21	20	19	22	22
Totaal	4.724	4.705	4.685	4.673	4.653	4.640	4.623	4.612	4.602	4.594

5. DE BUURT STADSCENTRUM

Tabel 5.1 Bevolking, woningvoorraad en gemiddelde woningbezetting van de buurt Stadscentrum in 2013 (waargenomen) en in 2014 t/m 2033 (prognose), per 1 januari.

Jaar	Bevolking	Woningvoorraad	Gemiddelde woningbezetting
2013	3.565	2.248	1,59
2014	3.572	2.248	1,59
2015	3.569	2.248	1,59
2016	3.563	2.248	1,58
2017	3.565	2.248	1,59
2018	3.559	2.248	1,58
2019	3.562	2.248	1,58
2020	3.552	2.248	1,58
2021	3.549	2.248	1,58
2022	3.549	2.248	1,58
2023	3.541	2.248	1,58
2024	3.531	2.248	1,57
2025	3.525	2.248	1,57
2026	3.515	2.248	1,56
2027	3.508	2.248	1,56
2028	3.499	2.248	1,56
2029	3.496	2.248	1,56
2030	3.490	2.248	1,55
2031	3.472	2.248	1,54
2032	3.469	2.248	1,54
2033	3.471	2.248	1,54

Tabel 5.2 Bevolking van de buurt Stadscentrum in 2013 (waargenomen) en in 2014 t/m 2033 (prognose), naar leeftijd, absoluut en relatief.

1 januari	Absoluut					Relatief				
	0-19	20-39	40-59	60+	Totaal	0-19	20-39	40-59	60+	Totaal
2013	416	784	918	1.447	3.565	11,7	22,0	25,8	40,6	100,0
2014	419	787	875	1.491	3.572	11,7	22,0	24,5	41,7	100,0
2015	421	801	844	1.503	3.569	11,8	22,4	23,6	42,1	100,0
2016	420	791	834	1.518	3.563	11,8	22,2	23,4	42,6	100,0
2017	432	790	808	1.535	3.565	12,1	22,2	22,7	43,1	100,0
2018	439	786	787	1.547	3.559	12,3	22,1	22,1	43,5	100,0
2019	439	790	761	1.572	3.562	12,3	22,2	21,4	44,1	100,0
2020	440	793	739	1.580	3.552	12,4	22,3	20,8	44,5	100,0
2021	440	793	725	1.591	3.549	12,4	22,3	20,4	44,8	100,0
2022	441	793	711	1.604	3.549	12,4	22,3	20,0	45,2	100,0
2023	441	787	703	1.610	3.541	12,5	22,2	19,9	45,5	100,0
2024	441	785	690	1.615	3.531	12,5	22,2	19,5	45,7	100,0
2025	444	783	671	1.627	3.525	12,6	22,2	19,0	46,2	100,0
2026	446	775	669	1.625	3.515	12,7	22,0	19,0	46,2	100,0
2027	442	777	660	1.629	3.508	12,6	22,1	18,8	46,4	100,0
2028	442	769	658	1.630	3.499	12,6	22,0	18,8	46,6	100,0
2029	443	771	650	1.632	3.496	12,7	22,1	18,6	46,7	100,0
2030	444	771	642	1.633	3.490	12,7	22,1	18,4	46,8	100,0
2031	440	772	631	1.629	3.472	12,7	22,2	18,2	46,9	100,0
2032	438	777	627	1.627	3.469	12,6	22,4	18,1	46,9	100,0
2033	441	781	624	1.625	3.471	12,7	22,5	18,0	46,8	100,0

Tabel 5.3 Bevolking van de buurt Stadscentrum in 2013 (waargenomen) en in 2014 t/m 2033 (prognose), naar leeftijd, per 1 januari.

Leeftijd	2013	2014	2015	2016	2017	2018	2019	2020	2021	2022	2023
0-4	123	132	134	130	129	135	135	135	133	133	135
5-9	85	83	90	94	98	98	102	103	102	102	104
10-14	105	107	99	98	103	95	93	100	102	104	104
15-19	103	97	98	98	102	111	109	102	103	102	98
20-24	137	141	141	135	136	131	126	128	129	130	134
25-29	268	263	262	255	253	244	247	246	241	244	238
30-34	201	215	226	238	232	242	240	235	232	233	225
35-39	178	168	172	163	169	169	177	184	191	186	190
40-44	179	171	161	162	153	155	147	148	143	147	148
45-49	197	194	176	184	184	179	170	161	158	148	147
50-54	224	216	217	212	199	191	187	175	176	176	174
55-59	318	294	290	276	272	262	257	255	248	240	234
60-64	288	300	303	304	311	320	304	302	294	289	280
65-69	264	296	303	320	303	294	304	305	309	317	321
70-74	251	259	268	262	279	299	327	334	347	335	329
75-79	255	238	235	236	248	246	254	262	260	277	295
80-84	231	222	216	219	213	207	199	198	200	209	207
85-89	112	127	127	128	125	128	124	119	120	119	118
90-94	44	45	47	43	49	45	51	52	53	50	52
95+	2	4	4	6	7	8	9	8	8	8	8
Totaal	3.565	3.572	3.569	3.563	3.565	3.559	3.562	3.552	3.549	3.549	3.541

Leeftijd	2024	2025	2026	2027	2028	2029	2030	2031	2032	2033
0-4	134	134	134	132	132	132	132	132	132	134
5-9	104	103	104	101	101	101	101	100	100	99
10-14	107	106	105	104	105	104	105	104	103	103
15-19	96	101	103	105	104	106	106	104	103	105
20-24	133	129	129	130	127	127	132	132	134	135
25-29	237	237	237	237	239	240	236	240	240	241
30-34	226	228	222	225	222	222	222	221	221	226
35-39	189	189	187	185	181	182	181	179	182	179
40-44	153	155	160	156	160	159	158	156	156	152
45-49	143	143	141	144	145	148	148	150	149	153
50-54	165	155	150	141	140	137	138	135	140	138
55-59	229	218	218	219	213	206	198	190	182	181
60-64	275	274	268	261	255	246	243	239	240	237
65-69	312	311	302	300	293	292	286	282	276	270
70-74	336	337	342	344	349	343	345	337	334	328
75-79	313	319	329	322	317	321	324	329	331	335
80-84	213	218	216	230	247	257	263	270	263	263
85-89	110	109	112	115	116	118	121	120	131	137
90-94	48	47	48	47	45	46	42	43	44	46
95+	8	12	8	10	8	9	9	9	8	9
Totaal	3.531	3.525	3.515	3.508	3.499	3.496	3.490	3.472	3.469	3.471

6. DE BUURT PALENSTEIN

Tabel 6.1 Bevolking, woningvoorraad en gemiddelde woningbezetting van de buurt Palenstein in 2013 (waargenomen) en in 2014 t/m 2033 (prognose), per 1 januari.

Jaar	Bevolking	Woningvoorraad	Gemiddelde woningbezetting
2013	6.138	2.831	2,17
2014	6.258	2.876	2,18
2015	6.315	2.897	2,18
2016	6.553	2.994	2,19
2017	6.548	2.994	2,19
2018	6.529	2.994	2,18
2019	6.575	3.012	2,18
2020	6.545	3.012	2,17
2021	6.549	3.012	2,17
2022	6.550	3.012	2,17
2023	6.528	3.012	2,17
2024	6.521	3.012	2,17
2025	6.502	3.012	2,16
2026	6.494	3.012	2,16
2027	6.473	3.012	2,15
2028	6.451	3.012	2,14
2029	6.430	3.012	2,13
2030	6.435	3.012	2,14
2031	6.410	3.012	2,13
2032	6.401	3.012	2,13
2033	6.383	3.012	2,12

Tabel 6.2 Bevolking van de buurt Palenstein in 2013 (waargenomen) en in 2014 t/m 2033 (prognose), naar leeftijd, absoluut en relatief.

1 januari	Absoluut					Relatief				
	0-19	20-39	40-59	60+	Totaal	0-19	20-39	40-59	60+	Totaal
2013	1.638	1.964	1.489	1.047	6.138	26,7	32,0	24,3	17,1	100,0
2014	1.670	2.008	1.488	1.092	6.258	26,7	32,1	23,8	17,4	100,0
2015	1.697	2.023	1.478	1.117	6.315	26,9	32,0	23,4	17,7	100,0
2016	1.767	2.104	1.523	1.159	6.553	27,0	32,1	23,2	17,7	100,0
2017	1.774	2.091	1.494	1.189	6.548	27,1	31,9	22,8	18,2	100,0
2018	1.781	2.071	1.463	1.214	6.529	27,3	31,7	22,4	18,6	100,0
2019	1.814	2.066	1.462	1.233	6.575	27,6	31,4	22,2	18,8	100,0
2020	1.813	2.041	1.439	1.252	6.545	27,7	31,2	22,0	19,1	100,0
2021	1.816	2.034	1.417	1.282	6.549	27,7	31,1	21,6	19,6	100,0
2022	1.831	2.001	1.414	1.304	6.550	28,0	30,5	21,6	19,9	100,0
2023	1.825	1.987	1.392	1.324	6.528	28,0	30,4	21,3	20,3	100,0
2024	1.824	1.976	1.373	1.348	6.521	28,0	30,3	21,1	20,7	100,0
2025	1.824	1.954	1.367	1.357	6.502	28,1	30,1	21,0	20,9	100,0
2026	1.810	1.950	1.357	1.377	6.494	27,9	30,0	20,9	21,2	100,0
2027	1.812	1.929	1.347	1.385	6.473	28,0	29,8	20,8	21,4	100,0
2028	1.803	1.920	1.338	1.390	6.451	27,9	29,8	20,7	21,5	100,0
2029	1.799	1.914	1.323	1.394	6.430	28,0	29,8	20,6	21,7	100,0
2030	1.800	1.920	1.311	1.404	6.435	28,0	29,8	20,4	21,8	100,0
2031	1.788	1.920	1.297	1.405	6.410	27,9	30,0	20,2	21,9	100,0
2032	1.783	1.924	1.287	1.407	6.401	27,9	30,1	20,1	22,0	100,0
2033	1.778	1.930	1.277	1.398	6.383	27,9	30,2	20,0	21,9	100,0

Tabel 6.3 Bevolking van de buurt Palenstein in 2013 (waargenomen) en in 2014 t/m 2033 (prognose), naar leeftijd, per 1 januari.

Leeftijd	2013	2014	2015	2016	2017	2018	2019	2020	2021	2022	2023
0-4	438	458	470	494	499	503	507	504	496	494	489
5-9	437	442	451	457	460	456	468	469	470	474	480
10-14	353	377	384	419	429	431	433	435	430	436	431
15-19	410	393	392	397	386	391	406	405	420	427	425
20-24	492	505	510	532	528	525	511	504	502	494	495
25-29	661	661	631	633	598	565	569	564	559	558	554
30-34	453	474	501	550	547	557	553	528	512	490	473
35-39	358	368	381	389	418	424	433	445	461	459	465
40-44	386	384	367	380	367	357	361	366	359	381	385
45-49	406	415	409	407	391	385	378	357	353	342	335
50-54	369	372	387	399	401	380	380	372	361	352	347
55-59	328	317	315	337	335	341	343	344	344	339	325
60-64	251	274	290	297	303	303	292	290	295	292	291
65-69	256	260	255	271	263	266	280	291	294	301	300
70-74	206	203	208	212	235	254	261	266	276	269	268
75-79	150	152	164	172	175	178	179	183	186	207	229
80-84	108	128	123	119	124	111	112	121	127	131	132
85-89	61	57	55	62	61	69	78	73	73	71	67
90-94	14	16	20	22	24	29	27	24	26	28	31
95+	1	2	2	4	4	4	4	4	5	5	6
Totaal	6.138	6.258	6.315	6.553	6.548	6.529	6.575	6.545	6.549	6.550	6.528

Leeftijd	2024	2025	2026	2027	2028	2029	2030	2031	2032	2033
0-4	486	484	480	477	475	473	474	473	473	471
5-9	477	474	469	467	463	461	459	456	454	451
10-14	434	437	438	438	439	439	437	433	429	428
15-19	427	429	423	430	426	426	430	426	427	428
20-24	501	499	509	512	513	514	515	515	517	519
25-29	546	542	539	533	536	539	540	547	551	552
30-34	470	469	467	463	463	456	457	454	454	456
35-39	459	444	435	421	408	405	408	404	402	403
40-44	388	396	401	398	403	398	391	385	377	370
45-49	332	337	333	347	346	346	352	357	355	358
50-54	334	320	315	302	295	294	296	293	303	304
55-59	319	314	308	300	294	285	272	262	252	245
60-64	292	288	286	281	269	265	260	252	249	244
65-69	294	291	293	287	286	284	282	282	273	265
70-74	279	287	290	296	297	291	293	290	288	281
75-79	240	242	254	246	245	251	257	263	266	269
80-84	136	140	140	160	179	186	189	194	191	190
85-89	68	72	78	78	79	81	85	86	98	112
90-94	35	32	31	31	29	29	32	33	36	33
95+	4	5	5	6	6	7	6	5	6	4
Totaal	6.521	6.502	6.494	6.473	6.451	6.430	6.435	6.410	6.401	6.383

7. DE BUURT DRIEMANSPOLDER

Tabel 7.1 Bevolking, woningvoorraad en gemiddelde woningbezetting van de buurt Driemanspolder in 2013 (waargenomen) en in 2014 t/m 2033 (prognose), per 1 januari.

Jaar	Bevolking	Woningvoorraad	Gemiddelde woningbezetting
2013	5.968	3.331	1,79
2014	5.958	3.331	1,79
2015	6.102	3.400	1,79
2016	6.082	3.400	1,79
2017	6.049	3.400	1,78
2018	6.043	3.400	1,78
2019	6.027	3.400	1,77
2020	6.013	3.400	1,77
2021	5.985	3.400	1,76
2022	5.955	3.400	1,75
2023	5.955	3.400	1,75
2024	5.936	3.400	1,75
2025	5.927	3.400	1,74
2026	5.901	3.400	1,74
2027	5.895	3.400	1,73
2028	5.888	3.400	1,73
2029	5.882	3.400	1,73
2030	5.866	3.400	1,73
2031	5.847	3.400	1,72
2032	5.845	3.400	1,72
2033	5.834	3.400	1,72

Tabel 7.2 Bevolking van de buurt Driemanspolder in 2013 (waargenomen) en in 2014 t/m 2033 (prognose), naar leeftijd, absoluut en relatief.

1 januari	Absoluut					Relatief				
	0-19	20-39	40-59	60+	Totaal	0-19	20-39	40-59	60+	Totaal
2013	1.049	1.727	1.408	1.784	5.968	17,6	28,9	23,6	29,9	100,0
2014	1.032	1.729	1.371	1.826	5.958	17,3	29,0	23,0	30,6	100,0
2015	1.061	1.793	1.379	1.869	6.102	17,4	29,4	22,6	30,6	100,0
2016	1.054	1.794	1.328	1.906	6.082	17,3	29,5	21,8	31,3	100,0
2017	1.046	1.763	1.310	1.930	6.049	17,3	29,1	21,7	31,9	100,0
2018	1.050	1.750	1.269	1.974	6.043	17,4	29,0	21,0	32,7	100,0
2019	1.045	1.748	1.242	1.992	6.027	17,3	29,0	20,6	33,1	100,0
2020	1.036	1.734	1.214	2.029	6.013	17,2	28,8	20,2	33,7	100,0
2021	1.028	1.714	1.199	2.044	5.985	17,2	28,6	20,0	34,2	100,0
2022	1.024	1.697	1.181	2.053	5.955	17,2	28,5	19,8	34,5	100,0
2023	1.030	1.694	1.159	2.072	5.955	17,3	28,4	19,5	34,8	100,0
2024	1.026	1.673	1.146	2.091	5.936	17,3	28,2	19,3	35,2	100,0
2025	1.028	1.663	1.131	2.105	5.927	17,3	28,1	19,1	35,5	100,0
2026	1.015	1.648	1.119	2.119	5.901	17,2	27,9	19,0	35,9	100,0
2027	1.016	1.642	1.110	2.127	5.895	17,2	27,9	18,8	36,1	100,0
2028	1.014	1.632	1.108	2.134	5.888	17,2	27,7	18,8	36,2	100,0
2029	1.012	1.634	1.097	2.139	5.882	17,2	27,8	18,7	36,4	100,0
2030	1.000	1.630	1.086	2.150	5.866	17,0	27,8	18,5	36,7	100,0
2031	994	1.630	1.075	2.148	5.847	17,0	27,9	18,4	36,7	100,0
2032	994	1.634	1.066	2.151	5.845	17,0	28,0	18,2	36,8	100,0
2033	989	1.635	1.063	2.147	5.834	17,0	28,0	18,2	36,8	100,0

Tabel 7.3 Bevolking van de buurt Driemanspolder in 2013 (waargenomen) en in 2014 t/m 2033 (prognose), naar leeftijd, per 1 januari.

Leeftijd	2013	2014	2015	2016	2017	2018	2019	2020	2021	2022	2023
0-4	302	289	307	304	307	305	305	302	297	296	295
5-9	245	265	277	275	269	276	267	269	268	269	268
10-14	241	220	223	220	226	224	239	237	236	234	239
15-19	261	258	254	255	244	245	234	228	227	225	228
20-24	352	361	384	366	354	343	336	327	329	320	320
25-29	594	583	581	574	565	549	554	555	540	535	528
30-34	440	454	481	489	493	508	501	486	479	474	467
35-39	341	331	347	365	351	350	357	366	366	368	379
40-44	338	329	330	310	309	304	300	297	308	303	304
45-49	326	329	329	318	316	312	302	293	276	270	264
50-54	328	319	309	319	319	303	299	294	283	280	277
55-59	416	394	411	381	366	350	341	330	332	328	314
60-64	418	423	428	431	418	428	416	424	404	393	377
65-69	408	420	427	449	436	421	428	429	435	432	439
70-74	311	315	323	328	361	396	411	418	439	425	416
75-79	274	271	280	281	289	292	294	305	308	338	370
80-84	200	216	219	217	221	230	229	236	238	244	247
85-89	125	126	132	137	138	137	144	145	144	143	150
90-94	45	50	53	56	57	59	58	61	64	64	62
95+	3	5	7	7	10	11	12	11	12	14	11
Totaal	5.968	5.958	6.102	6.082	6.049	6.043	6.027	6.013	5.985	5.955	5.955

Leeftijd	2024	2025	2026	2027	2028	2029	2030	2031	2032	2033
0-4	292	291	289	286	284	284	280	278	279	281
5-9	267	266	262	261	260	260	256	255	253	251
10-14	234	235	232	234	233	232	231	228	227	223
15-19	233	236	232	235	237	236	233	233	235	234
20-24	312	306	308	312	310	316	317	318	321	322
25-29	522	523	520	513	516	512	510	513	517	518
30-34	468	469	460	458	453	452	449	451	449	450
35-39	371	365	360	359	353	354	354	348	347	345
40-44	307	313	312	313	320	318	312	310	309	303
45-49	261	258	268	267	266	267	271	271	271	276
50-54	267	257	242	236	232	232	231	234	236	236
55-59	311	303	297	294	290	280	272	260	250	248
60-64	376	364	364	359	349	342	336	330	330	324
65-69	433	435	421	416	402	401	392	392	385	378
70-74	422	424	431	432	437	434	438	427	421	413
75-79	380	391	407	397	391	395	400	405	408	412
80-84	250	260	260	285	310	319	326	339	331	330
85-89	149	153	153	159	161	164	170	168	185	201
90-94	67	65	66	66	68	69	71	71	72	72
95+	14	13	17	13	16	15	17	16	19	17
Totaal	5.936	5.927	5.901	5.895	5.888	5.882	5.866	5.847	5.845	5.834

8. DE BUURT MEERZICHT-WEST

Tabel 8.1 Bevolking, woningvoorraad en gemiddelde woningbezetting van de buurt Meerzicht-west in 2013 (waargenomen) en in 2014 t/m 2033 (prognose), per 1 januari.

Jaar	Bevolking	Woningvoorraad	Gemiddelde woningbezetting
2013	9.209	4.112	2,24
2014	9.209	4.112	2,24
2015	9.205	4.112	2,24
2016	9.206	4.112	2,24
2017	9.193	4.112	2,24
2018	9.184	4.112	2,23
2019	9.179	4.112	2,23
2020	9.165	4.112	2,23
2021	9.156	4.112	2,23
2022	9.131	4.112	2,22
2023	9.123	4.112	2,22
2024	9.099	4.112	2,21
2025	9.101	4.112	2,21
2026	9.085	4.112	2,21
2027	9.064	4.112	2,20
2028	9.052	4.112	2,20
2029	9.025	4.112	2,19
2030	8.999	4.112	2,19
2031	8.974	4.112	2,18
2032	8.965	4.112	2,18
2033	8.953	4.112	2,18

Tabel 8.2 Bevolking van de buurt Meerzicht-west in 2013 (waargenomen) en in 2014 t/m 2033 (prognose), naar leeftijd, absoluut en relatief.

1 januari	Absoluut					Relatief				
	0-19	20-39	40-59	60+	Totaal	0-19	20-39	40-59	60+	Totaal
2013	2.202	2.142	2.498	2.367	9.209	23,9	23,3	27,1	25,7	100,0
2014	2.207	2.166	2.450	2.386	9.209	24,0	23,5	26,6	25,9	100,0
2015	2.213	2.166	2.411	2.415	9.205	24,0	23,5	26,2	26,2	100,0
2016	2.225	2.154	2.370	2.457	9.206	24,2	23,4	25,7	26,7	100,0
2017	2.237	2.151	2.322	2.483	9.193	24,3	23,4	25,3	27,0	100,0
2018	2.242	2.138	2.293	2.511	9.184	24,4	23,3	25,0	27,3	100,0
2019	2.249	2.142	2.257	2.531	9.179	24,5	23,3	24,6	27,6	100,0
2020	2.255	2.130	2.221	2.559	9.165	24,6	23,2	24,2	27,9	100,0
2021	2.250	2.127	2.206	2.573	9.156	24,6	23,2	24,1	28,1	100,0
2022	2.247	2.124	2.169	2.591	9.131	24,6	23,3	23,8	28,4	100,0
2023	2.244	2.124	2.149	2.606	9.123	24,6	23,3	23,6	28,6	100,0
2024	2.244	2.110	2.126	2.619	9.099	24,7	23,2	23,4	28,8	100,0
2025	2.250	2.104	2.107	2.640	9.101	24,7	23,1	23,2	29,0	100,0
2026	2.257	2.093	2.086	2.649	9.085	24,8	23,0	23,0	29,2	100,0
2027	2.254	2.082	2.077	2.651	9.064	24,9	23,0	22,9	29,2	100,0
2028	2.254	2.075	2.069	2.654	9.052	24,9	22,9	22,9	29,3	100,0
2029	2.247	2.073	2.049	2.656	9.025	24,9	23,0	22,7	29,4	100,0
2030	2.244	2.075	2.026	2.654	8.999	24,9	23,1	22,5	29,5	100,0
2031	2.238	2.071	2.011	2.654	8.974	24,9	23,1	22,4	29,6	100,0
2032	2.237	2.082	1.990	2.656	8.965	25,0	23,2	22,2	29,6	100,0
2033	2.231	2.093	1.987	2.642	8.953	24,9	23,4	22,2	29,5	100,0

Tabel 8.3 Bevolking van de buurt Meerzicht-west in 2013 (waargenomen) en in 2014 t/m 2033 (prognose), naar leeftijd, per 1 januari.

Leeftijd	2013	2014	2015	2016	2017	2018	2019	2020	2021	2022	2023
0-4	553	559	566	575	575	561	561	560	559	559	559
5-9	532	531	542	551	564	580	587	588	594	592	585
10-14	585	587	590	568	555	552	552	557	562	570	579
15-19	532	530	515	531	543	549	549	550	535	526	521
20-24	497	502	504	492	489	483	482	467	477	479	484
25-29	578	557	550	547	525	510	511	513	504	502	501
30-34	526	555	565	564	583	586	574	570	569	554	546
35-39	541	552	547	551	554	559	575	580	577	589	593
40-44	683	628	603	584	551	556	560	557	560	561	563
45-49	608	617	613	619	630	618	579	556	541	511	511
50-54	589	592	592	589	576	565	563	557	560	565	552
55-59	618	613	603	578	565	554	555	551	545	532	523
60-64	641	612	602	620	621	607	603	598	577	567	556
65-69	689	673	670	667	629	603	586	585	597	602	597
70-74	484	527	539	531	555	598	599	603	610	583	565
75-79	314	317	331	342	367	374	403	416	414	441	480
80-84	158	167	181	189	193	205	208	218	225	242	248
85-89	60	69	68	79	86	91	96	103	110	111	114
90-94	18	18	19	23	27	26	28	29	34	36	38
95+	3	3	5	6	5	7	8	7	6	9	8
Totaal	9.209	9.209	9.205	9.206	9.193	9.184	9.179	9.165	9.156	9.131	9.123

Leeftijd	2024	2025	2026	2027	2028	2029	2030	2031	2032	2033
0-4	559	558	558	556	554	553	552	550	551	551
5-9	584	583	583	580	580	577	577	575	575	571
10-14	582	583	588	585	580	577	576	576	574	574
15-19	519	526	528	533	540	540	539	537	537	535
20-24	482	482	473	468	467	469	473	475	483	485
25-29	498	492	497	499	504	504	503	499	499	503
30-34	547	548	544	543	540	537	535	537	541	546
35-39	583	582	579	572	564	563	564	560	559	559
40-44	572	579	574	581	583	578	577	575	570	565
45-49	513	510	514	518	519	524	526	522	525	528
50-54	525	506	488	464	464	466	460	464	467	468
55-59	516	512	510	514	503	481	463	450	428	426
60-64	558	551	546	534	524	517	511	506	510	500
65-69	593	589	576	568	556	557	551	545	536	527
70-74	557	559	572	577	575	570	570	558	552	544
75-79	483	493	499	482	472	469	469	479	486	485
80-84	266	276	274	298	328	334	340	348	335	329
85-89	115	123	129	136	141	151	154	155	170	187
90-94	38	41	43	45	47	48	49	51	54	58
95+	9	8	10	11	11	10	10	12	13	12
Totaal	9.099	9.101	9.085	9.064	9.052	9.025	8.999	8.974	8.965	8.953

9. DE BUURT MEERZICHT-OOST

Tabel 9.1 Bevolking, woningvoorraad en gemiddelde woningbezetting van de buurt Meerzicht-oost in 2013 (waargenomen) en in 2014 t/m 2033 (prognose), per 1 januari.

Jaar	Bevolking	Woningvoorraad	Gemiddelde woningbezetting
2013	5.691	3.035	1,88
2014	5.713	3.035	1,88
2015	5.713	3.035	1,88
2016	5.724	3.035	1,89
2017	5.710	3.035	1,88
2018	5.717	3.035	1,88
2019	5.714	3.035	1,88
2020	5.707	3.035	1,88
2021	5.700	3.035	1,88
2022	5.690	3.035	1,87
2023	5.692	3.035	1,88
2024	5.686	3.035	1,87
2025	5.674	3.035	1,87
2026	5.673	3.035	1,87
2027	5.665	3.035	1,87
2028	5.651	3.035	1,86
2029	5.656	3.035	1,86
2030	5.647	3.035	1,86
2031	5.636	3.035	1,86
2032	5.632	3.035	1,86
2033	5.626	3.035	1,85

Tabel 9.2 Bevolking van de buurt Meerzicht-oost in 2013 (waargenomen) en in 2014 t/m 2033 (prognose), naar leeftijd, absoluut en relatief.

1 januari	Absoluut					Relatief				
	0-19	20-39	40-59	60+	Totaal	0-19	20-39	40-59	60+	Totaal
2013	1.099	1.567	1.390	1.635	5.691	19,3	27,5	24,4	28,7	100,0
2014	1.099	1.586	1.381	1.647	5.713	19,2	27,8	24,2	28,8	100,0
2015	1.114	1.579	1.341	1.679	5.713	19,5	27,6	23,5	29,4	100,0
2016	1.127	1.582	1.316	1.699	5.724	19,7	27,6	23,0	29,7	100,0
2017	1.132	1.565	1.286	1.727	5.710	19,8	27,4	22,5	30,2	100,0
2018	1.137	1.574	1.248	1.758	5.717	19,9	27,5	21,8	30,8	100,0
2019	1.146	1.564	1.228	1.776	5.714	20,1	27,4	21,5	31,1	100,0
2020	1.143	1.566	1.203	1.795	5.707	20,0	27,4	21,1	31,5	100,0
2021	1.145	1.551	1.189	1.815	5.700	20,1	27,2	20,9	31,8	100,0
2022	1.158	1.533	1.172	1.827	5.690	20,4	26,9	20,6	32,1	100,0
2023	1.161	1.525	1.157	1.849	5.692	20,4	26,8	20,3	32,5	100,0
2024	1.168	1.515	1.143	1.860	5.686	20,5	26,6	20,1	32,7	100,0
2025	1.171	1.503	1.127	1.873	5.674	20,6	26,5	19,9	33,0	100,0
2026	1.173	1.497	1.117	1.886	5.673	20,7	26,4	19,7	33,2	100,0
2027	1.172	1.492	1.108	1.893	5.665	20,7	26,3	19,6	33,4	100,0
2028	1.180	1.485	1.088	1.898	5.651	20,9	26,3	19,3	33,6	100,0
2029	1.177	1.490	1.086	1.903	5.656	20,8	26,3	19,2	33,6	100,0
2030	1.176	1.492	1.069	1.910	5.647	20,8	26,4	18,9	33,8	100,0
2031	1.174	1.491	1.055	1.916	5.636	20,8	26,5	18,7	34,0	100,0
2032	1.174	1.495	1.054	1.909	5.632	20,8	26,5	18,7	33,9	100,0
2033	1.170	1.501	1.050	1.905	5.626	20,8	26,7	18,7	33,9	100,0

Tabel 9.3 Bevolking van de buurt Meerzicht-oost in 2013 (waargenomen) en in 2014 t/m 2033 (prognose), naar leeftijd, per 1 januari.

Leeftijd	2013	2014	2015	2016	2017	2018	2019	2020	2021	2022	2023
0-4	343	341	356	368	370	363	364	359	359	361	358
5-9	223	254	258	256	268	293	293	299	306	306	304
10-14	254	242	233	236	235	224	242	246	240	251	267
15-19	279	262	267	267	259	257	247	239	240	240	232
20-24	367	373	367	361	348	348	340	341	338	333	330
25-29	500	507	497	482	487	488	490	485	481	474	475
30-34	403	402	417	425	411	407	407	402	391	394	393
35-39	297	304	298	314	319	331	327	338	341	332	327
40-44	333	329	307	292	288	283	286	280	292	299	302
45-49	339	336	341	339	334	312	305	288	272	263	261
50-54	345	331	330	326	313	319	310	312	308	303	288
55-59	373	385	363	359	351	334	327	323	317	307	306
60-64	382	367	366	369	370	376	381	368	365	356	346
65-69	416	423	438	446	417	398	394	392	398	404	405
70-74	286	302	311	306	354	385	394	409	419	396	385
75-79	207	209	219	232	237	248	258	269	267	303	331
80-84	184	176	177	171	171	175	177	184	192	195	204
85-89	103	117	110	114	122	118	110	113	111	109	113
90-94	43	39	44	50	44	46	51	47	50	50	49
95+	14	14	14	11	12	12	11	13	13	14	16
Totaal	5.691	5.713	5.713	5.724	5.710	5.717	5.714	5.707	5.700	5.690	5.692

Leeftijd	2024	2025	2026	2027	2028	2029	2030	2031	2032	2033
0-4	358	357	353	351	350	350	350	348	349	348
5-9	304	304	304	301	298	298	297	295	294	293
10-14	264	266	272	271	271	270	268	268	269	267
15-19	242	244	244	249	261	259	261	263	262	262
20-24	325	319	321	320	317	323	327	326	331	336
25-29	468	467	466	467	461	461	460	461	464	465
30-34	394	394	392	386	388	385	385	387	385	384
35-39	328	323	318	319	319	321	320	317	315	316
40-44	301	306	308	302	298	302	297	295	296	295
45-49	263	256	265	269	272	273	275	271	272	272
50-54	280	266	251	246	240	241	238	242	247	248
55-59	299	299	293	291	278	270	259	247	239	235
60-64	339	334	332	322	319	311	311	306	303	294
65-69	408	402	398	391	381	377	373	371	360	359
70-74	386	385	390	397	399	401	396	394	389	381
75-79	341	354	364	349	342	343	343	348	354	355
80-84	211	221	219	247	267	275	282	292	281	278
85-89	113	116	122	124	128	135	140	139	156	170
90-94	46	47	47	46	48	48	50	51	52	53
95+	16	14	14	17	14	13	15	15	14	15
Totaal	5.686	5.674	5.673	5.665	5.651	5.656	5.647	5.636	5.632	5.626

10. DE BUURT BUYTENWEGH

Tabel 10.1 Bevolking, woningvoorraad en gemiddelde woningbezetting van de buurt Buytenwegh in 2013 (waargenomen) en in 2014 t/m 2033 (prognose), per 1 januari.

Jaar	Bevolking	Woningvoorraad	Gemiddelde woningbezetting
2013	10.042	4.609	2,18
2014	10.049	4.609	2,18
2015	10.123	4.636	2,18
2016	10.128	4.636	2,18
2017	10.162	4.656	2,18
2018	10.165	4.656	2,18
2019	10.152	4.656	2,18
2020	10.139	4.656	2,18
2021	10.126	4.656	2,17
2022	10.120	4.656	2,17
2023	10.113	4.656	2,17
2024	10.093	4.656	2,17
2025	10.099	4.656	2,17
2026	10.081	4.656	2,17
2027	10.064	4.656	2,16
2028	10.047	4.656	2,16
2029	10.024	4.656	2,15
2030	9.995	4.656	2,15
2031	9.997	4.656	2,15
2032	9.979	4.656	2,14
2033	9.968	4.656	2,14

Tabel 10.2 Bevolking van de buurt Buytenwegh in 2013 (waargenomen) en in 2014 t/m 2033 (prognose), naar leeftijd, absoluut en relatief.

1 januari	Absoluut					Relatief				
	0-19	20-39	40-59	60+	Totaal	0-19	20-39	40-59	60+	Totaal
2013	2.325	2.593	2.780	2.344	10.042	23,2	25,8	27,7	23,3	100,0
2014	2.341	2.588	2.720	2.400	10.049	23,3	25,8	27,1	23,9	100,0
2015	2.372	2.612	2.664	2.475	10.123	23,4	25,8	26,3	24,4	100,0
2016	2.400	2.604	2.602	2.522	10.128	23,7	25,7	25,7	24,9	100,0
2017	2.428	2.609	2.553	2.572	10.162	23,9	25,7	25,1	25,3	100,0
2018	2.448	2.581	2.523	2.613	10.165	24,1	25,4	24,8	25,7	100,0
2019	2.452	2.566	2.477	2.657	10.152	24,2	25,3	24,4	26,2	100,0
2020	2.469	2.541	2.440	2.689	10.139	24,4	25,1	24,1	26,5	100,0
2021	2.478	2.512	2.419	2.717	10.126	24,5	24,8	23,9	26,8	100,0
2022	2.481	2.506	2.382	2.751	10.120	24,5	24,8	23,5	27,2	100,0
2023	2.497	2.480	2.364	2.772	10.113	24,7	24,5	23,4	27,4	100,0
2024	2.506	2.457	2.338	2.792	10.093	24,8	24,3	23,2	27,7	100,0
2025	2.521	2.447	2.307	2.824	10.099	25,0	24,2	22,8	28,0	100,0
2026	2.525	2.434	2.284	2.838	10.081	25,0	24,1	22,7	28,2	100,0
2027	2.534	2.412	2.272	2.846	10.064	25,2	24,0	22,6	28,3	100,0
2028	2.533	2.405	2.257	2.852	10.047	25,2	23,9	22,5	28,4	100,0
2029	2.528	2.403	2.241	2.852	10.024	25,2	24,0	22,4	28,5	100,0
2030	2.518	2.401	2.214	2.862	9.995	25,2	24,0	22,2	28,6	100,0
2031	2.521	2.408	2.198	2.870	9.997	25,2	24,1	22,0	28,7	100,0
2032	2.514	2.414	2.187	2.864	9.979	25,2	24,2	21,9	28,7	100,0
2033	2.514	2.422	2.181	2.851	9.968	25,2	24,3	21,9	28,6	100,0

Tabel 10.3 Bevolking van de buurt Buytenwegh in 2013 (waargenomen) en in 2014 t/m 2033 (prognose), naar leeftijd, per 1 januari.

Leeftijd	2013	2014	2015	2016	2017	2018	2019	2020	2021	2022	2023
0-4	611	622	639	650	652	651	651	650	648	647	647
5-9	518	545	573	593	628	648	652	659	663	662	661
10-14	590	570	573	570	545	558	573	588	600	620	632
15-19	606	604	587	587	603	591	576	572	567	552	557
20-24	633	628	639	625	615	601	596	579	579	587	575
25-29	736	719	724	710	686	676	671	671	663	653	643
30-34	654	666	662	648	682	679	668	665	656	637	633
35-39	570	575	587	621	626	625	631	626	614	629	629
40-44	662	640	617	591	570	582	582	584	603	607	607
45-49	676	669	661	654	641	632	611	587	562	541	546
50-54	677	652	660	656	649	637	627	617	607	598	587
55-59	765	759	726	701	693	672	657	652	647	636	624
60-64	797	794	772	763	759	754	748	727	708	698	681
65-69	775	774	809	820	761	722	726	709	711	710	711
70-74	417	442	476	489	564	616	627	652	669	629	605
75-79	191	213	238	262	284	303	321	347	355	417	460
80-84	92	97	102	112	120	129	143	159	176	190	201
85-89	54	60	58	56	58	58	62	64	70	74	77
90-94	14	17	17	18	23	26	27	27	23	26	28
95+	4	3	3	2	3	5	3	4	5	7	9
Totaal	10.042	10.049	10.123	10.128	10.162	10.165	10.152	10.139	10.126	10.120	10.113

Leeftijd	2024	2025	2026	2027	2028	2029	2030	2031	2032	2033
0-4	644	644	641	638	636	635	630	630	630	631
5-9	662	663	660	661	657	654	650	651	647	647
10-14	634	637	640	638	636	635	634	633	631	630
15-19	566	577	584	597	604	604	604	607	606	606
20-24	565	563	562	552	559	565	572	576	587	593
25-29	641	633	632	638	633	629	628	631	625	631
30-34	627	628	622	618	613	610	607	608	612	612
35-39	624	623	618	604	600	599	594	593	590	586
40-44	609	607	600	609	609	604	604	601	593	590
45-49	546	545	557	562	560	565	562	556	563	563
50-54	570	552	530	511	508	507	504	514	520	520
55-59	613	603	597	590	580	565	544	527	511	508
60-64	671	667	661	649	638	626	620	613	609	598
65-69	706	696	680	672	657	652	646	640	631	619
70-74	606	602	609	612	613	611	602	595	585	575
75-79	473	492	508	481	468	468	468	476	483	485
80-84	213	232	237	281	314	325	339	351	332	328
85-89	86	98	106	112	118	125	138	142	168	188
90-94	29	30	32	33	36	38	42	47	49	50
95+	8	7	5	6	8	7	7	6	7	8
Totaal	10.093	10.099	10.081	10.064	10.047	10.024	9.995	9.997	9.979	9.968

11. DE BUURT DE LEYENS

Tabel 11.1 Bevolking, woningvoorraad en gemiddelde woningbezetting van de buurt De Leyens in 2013 (waargenomen) en in 2014 t/m 2033 (prognose), per 1 januari.

Jaar	Bevolking	Woningvoorraad	Gemiddelde woningbezetting
2013	9.494	4.149	2,29
2014	9.455	4.149	2,28
2015	9.402	4.149	2,27
2016	9.359	4.149	2,26
2017	9.313	4.149	2,24
2018	9.277	4.149	2,24
2019	9.252	4.149	2,23
2020	9.215	4.149	2,22
2021	9.180	4.149	2,21
2022	9.143	4.149	2,20
2023	9.133	4.149	2,20
2024	9.113	4.149	2,20
2025	9.095	4.149	2,19
2026	9.075	4.149	2,19
2027	9.049	4.149	2,18
2028	9.031	4.149	2,18
2029	9.007	4.149	2,17
2030	8.992	4.149	2,17
2031	8.977	4.149	2,16
2032	8.960	4.149	2,16
2033	8.946	4.149	2,16

Tabel 11.2 Bevolking van de buurt De Leyens in 2013 (waargenomen) en in 2014 t/m 2033 (prognose), naar leeftijd, absoluut en relatief.

1 januari	Absoluut					Relatief				
	0-19	20-39	40-59	60+	Totaal	0-19	20-39	40-59	60+	Totaal
2013	1.840	1.745	2.935	2.974	9.494	19,4	18,4	30,9	31,3	100,0
2014	1.836	1.724	2.842	3.053	9.455	19,4	18,2	30,1	32,3	100,0
2015	1.817	1.705	2.729	3.151	9.402	19,3	18,1	29,0	33,5	100,0
2016	1.810	1.663	2.668	3.218	9.359	19,3	17,8	28,5	34,4	100,0
2017	1.784	1.647	2.587	3.295	9.313	19,2	17,7	27,8	35,4	100,0
2018	1.780	1.617	2.528	3.352	9.277	19,2	17,4	27,3	36,1	100,0
2019	1.771	1.602	2.478	3.401	9.252	19,1	17,3	26,8	36,8	100,0
2020	1.765	1.575	2.424	3.451	9.215	19,2	17,1	26,3	37,4	100,0
2021	1.755	1.558	2.387	3.480	9.180	19,1	17,0	26,0	37,9	100,0
2022	1.744	1.524	2.364	3.511	9.143	19,1	16,7	25,9	38,4	100,0
2023	1.740	1.510	2.337	3.546	9.133	19,1	16,5	25,6	38,8	100,0
2024	1.740	1.497	2.297	3.579	9.113	19,1	16,4	25,2	39,3	100,0
2025	1.741	1.482	2.267	3.605	9.095	19,1	16,3	24,9	39,6	100,0
2026	1.733	1.471	2.247	3.624	9.075	19,1	16,2	24,8	39,9	100,0
2027	1.730	1.455	2.232	3.632	9.049	19,1	16,1	24,7	40,1	100,0
2028	1.719	1.443	2.223	3.646	9.031	19,0	16,0	24,6	40,4	100,0
2029	1.714	1.443	2.199	3.651	9.007	19,0	16,0	24,4	40,5	100,0
2030	1.708	1.438	2.182	3.664	8.992	19,0	16,0	24,3	40,7	100,0
2031	1.703	1.434	2.164	3.676	8.977	19,0	16,0	24,1	40,9	100,0
2032	1.695	1.437	2.155	3.673	8.960	18,9	16,0	24,1	41,0	100,0
2033	1.689	1.441	2.146	3.670	8.946	18,9	16,1	24,0	41,0	100,0

Tabel 11.3 Bevolking van de buurt De Leyens in 2013 (waargenomen) en in 2014 t/m 2033 (prognose), naar leeftijd, per 1 januari.

Leeftijd	2013	2014	2015	2016	2017	2018	2019	2020	2021	2022	2023
0-4	435	437	443	436	426	422	421	417	415	408	409
5-9	424	432	431	443	444	448	446	452	448	443	437
10-14	469	465	451	437	438	438	442	442	448	451	454
15-19	512	502	492	494	476	472	462	454	444	442	440
20-24	448	435	419	395	389	368	364	358	359	346	343
25-29	364	365	354	345	335	319	311	301	290	287	280
30-34	448	444	435	435	424	422	422	417	411	401	394
35-39	485	480	497	488	499	508	505	499	498	490	493
40-44	576	562	527	519	502	493	489	497	489	499	503
45-49	644	596	591	587	593	572	559	530	518	502	494
50-54	744	742	707	691	665	662	632	624	618	620	606
55-59	971	942	904	871	827	801	798	773	762	743	734
60-64	1.104	1.055	1.058	1.043	1.026	984	966	945	919	890	871
65-69	800	888	922	972	961	963	939	939	936	927	906
70-74	343	397	446	471	569	650	706	735	771	762	762
75-79	212	204	229	248	271	291	325	358	372	445	503
80-84	190	202	199	198	187	188	188	203	215	231	244
85-89	184	168	168	165	163	157	165	162	161	154	156
90-94	95	104	94	91	91	92	83	83	81	79	80
95+	46	35	35	30	27	27	29	26	25	23	24
Totaal	9.494	9.455	9.402	9.359	9.313	9.277	9.252	9.215	9.180	9.143	9.133

Leeftijd	2024	2025	2026	2027	2028	2029	2030	2031	2032	2033
0-4	406	400	400	398	390	390	388	387	387	387
5-9	438	439	433	433	430	427	425	422	419	418
10-14	452	455	452	448	445	444	443	441	439	435
15-19	444	447	448	451	454	453	452	453	450	449
20-24	338	333	329	328	329	334	333	336	338	340
25-29	278	276	279	270	270	267	268	266	269	272
30-34	389	384	378	374	370	370	368	368	366	369
35-39	492	489	485	483	474	472	469	464	464	460
40-44	503	500	499	494	497	495	495	492	489	486
45-49	489	494	493	498	502	501	499	496	496	498
50-54	594	568	556	540	536	530	531	533	541	539
55-59	711	705	699	700	688	673	657	643	629	623
60-64	869	852	842	825	819	801	793	790	789	781
65-69	892	881	865	846	829	829	816	809	796	789
70-74	750	754	753	753	740	734	728	717	702	692
75-79	545	566	591	584	584	578	580	584	585	579
80-84	266	290	299	347	389	413	429	447	440	438
85-89	156	163	173	181	190	201	217	222	251	279
90-94	80	79	78	76	76	74	79	85	90	90
95+	21	20	23	20	19	21	22	22	20	22
Totaal	9.113	9.095	9.075	9.049	9.031	9.007	8.992	8.977	8.960	8.946

12. DE BUURT SEGHWART-ZUID-WEST

Tabel 12.1 Bevolking, woningvoorraad en gemiddelde woningbezetting van de buurt Seghwaert-zuid-west in 2013 (waargenomen) en in 2014 t/m 2033 (prognose), per 1 januari.

Jaar	Bevolking	Woningvoorraad	Gemiddelde woningbezetting
2013	7.385	3.298	2,24
2014	7.387	3.298	2,24
2015	7.468	3.338	2,24
2016	7.454	3.338	2,23
2017	7.426	3.338	2,22
2018	7.397	3.338	2,22
2019	7.379	3.338	2,21
2020	7.345	3.338	2,20
2021	7.306	3.338	2,19
2022	7.304	3.338	2,19
2023	7.275	3.338	2,18
2024	7.257	3.338	2,17
2025	7.237	3.338	2,17
2026	7.208	3.338	2,16
2027	7.197	3.338	2,16
2028	7.172	3.338	2,15
2029	7.152	3.338	2,14
2030	7.130	3.338	2,14
2031	7.107	3.338	2,13
2032	7.095	3.338	2,13
2033	7.081	3.338	2,12

Tabel 12.2 Bevolking van de buurt Seghwaert-zuid-west in 2013 (waargenomen) en in 2014 t/m 2033 (prognose), naar leeftijd, absoluut en relatief.

1 januari	Absoluut					Relatief				
	0-19	20-39	40-59	60+	Totaal	0-19	20-39	40-59	60+	Totaal
2013	1.633	1.811	2.159	1.782	7.385	22,1	24,5	29,2	24,1	100,0
2014	1.621	1.812	2.130	1.824	7.387	21,9	24,5	28,8	24,7	100,0
2015	1.640	1.840	2.104	1.884	7.468	22,0	24,6	28,2	25,2	100,0
2016	1.632	1.833	2.075	1.914	7.454	21,9	24,6	27,8	25,7	100,0
2017	1.630	1.807	2.028	1.961	7.426	21,9	24,3	27,3	26,4	100,0
2018	1.624	1.787	1.989	1.997	7.397	22,0	24,2	26,9	27,0	100,0
2019	1.611	1.785	1.955	2.028	7.379	21,8	24,2	26,5	27,5	100,0
2020	1.602	1.767	1.923	2.053	7.345	21,8	24,1	26,2	28,0	100,0
2021	1.578	1.753	1.899	2.076	7.306	21,6	24,0	26,0	28,4	100,0
2022	1.574	1.738	1.877	2.115	7.304	21,5	23,8	25,7	29,0	100,0
2023	1.574	1.723	1.850	2.128	7.275	21,6	23,7	25,4	29,3	100,0
2024	1.562	1.712	1.832	2.151	7.257	21,5	23,6	25,2	29,6	100,0
2025	1.545	1.708	1.809	2.175	7.237	21,3	23,6	25,0	30,1	100,0
2026	1.542	1.698	1.784	2.184	7.208	21,4	23,6	24,8	30,3	100,0
2027	1.541	1.688	1.770	2.198	7.197	21,4	23,5	24,6	30,5	100,0
2028	1.531	1.680	1.754	2.207	7.172	21,3	23,4	24,5	30,8	100,0
2029	1.523	1.682	1.736	2.211	7.152	21,3	23,5	24,3	30,9	100,0
2030	1.513	1.678	1.723	2.216	7.130	21,2	23,5	24,2	31,1	100,0
2031	1.508	1.671	1.708	2.220	7.107	21,2	23,5	24,0	31,2	100,0
2032	1.500	1.678	1.697	2.220	7.095	21,1	23,7	23,9	31,3	100,0
2033	1.498	1.679	1.687	2.217	7.081	21,2	23,7	23,8	31,3	100,0

Tabel 12.3 Bevolking van de buurt Seghwaert-zuid-west in 2013 (waargenomen) en in 2014 t/m 2033 (prognose), naar leeftijd, per 1 januari.

Leeftijd	2013	2014	2015	2016	2017	2018	2019	2020	2021	2022	2023
0-4	418	409	417	417	401	403	401	398	391	389	388
5-9	412	407	404	407	419	413	405	404	402	392	395
10-14	408	419	431	411	405	410	404	398	397	408	407
15-19	395	386	388	397	405	398	401	402	388	385	384
20-24	446	461	457	441	423	416	410	404	407	413	407
25-29	444	420	435	446	444	440	445	436	427	413	412
30-34	466	493	499	485	471	464	449	448	453	453	450
35-39	455	438	449	461	469	467	481	479	466	459	454
40-44	519	520	510	490	471	467	455	454	461	468	466
45-49	520	510	503	500	501	495	490	471	453	438	434
50-54	537	530	534	530	514	496	486	477	471	471	464
55-59	583	570	557	555	542	531	524	521	514	500	486
60-64	609	616	602	588	580	573	564	552	547	540	527
65-69	471	501	540	581	566	546	551	541	536	534	531
70-74	230	243	270	270	327	391	414	441	471	460	444
75-79	146	153	173	189	203	212	224	240	241	287	334
80-84	126	124	118	115	119	120	123	136	144	153	159
85-89	123	106	107	102	91	87	86	82	81	83	82
90-94	60	62	55	50	53	52	47	44	43	43	37
95+	17	19	19	19	22	16	19	17	13	15	14
Totaal	7.385	7.387	7.468	7.454	7.426	7.397	7.379	7.345	7.306	7.304	7.275

Leeftijd	2024	2025	2026	2027	2028	2029	2030	2031	2032	2033
0-4	386	381	379	379	377	374	371	370	370	370
5-9	394	387	386	384	381	380	376	376	375	373
10-14	400	398	398	391	389	389	387	384	382	380
15-19	382	379	379	387	384	380	379	378	373	375
20-24	407	409	401	396	398	398	397	398	404	404
25-29	406	405	409	411	405	408	411	406	407	410
30-34	453	447	440	435	431	431	427	430	433	432
35-39	446	447	448	446	446	445	443	437	434	433
40-44	476	474	466	460	458	451	452	453	454	451
45-49	425	425	429	435	433	437	438	432	427	427
50-54	456	443	426	413	408	401	399	404	407	407
55-59	475	467	463	462	455	447	434	419	409	402
60-64	522	519	513	500	491	480	472	470	467	462
65-69	525	518	514	507	496	493	488	484	475	465
70-74	449	446	444	446	447	442	441	435	427	421
75-79	351	371	391	383	374	379	378	379	381	383
80-84	167	179	180	212	245	255	268	280	276	270
85-89	86	91	96	104	104	110	116	117	137	155
90-94	38	38	34	35	37	40	44	44	47	48
95+	13	13	12	11	13	12	9	11	10	13
Totaal	7.257	7.237	7.208	7.197	7.172	7.152	7.130	7.107	7.095	7.081

13. DE BUURT SEGHWART-NOORD-OOST

Tabel 13.1 Bevolking, woningvoorraad en gemiddelde woningbezetting van de buurt Seghwaert-noord-oost in 2013 (waargenomen) en in 2014 t/m 2033 (prognose), per 1 januari.

Jaar	Bevolking	Woningvoorraad	Gemiddelde woningbezetting
2013	9.156	3.855	2,38
2014	9.123	3.855	2,37
2015	9.094	3.855	2,36
2016	9.136	3.880	2,35
2017	9.110	3.880	2,35
2018	9.106	3.880	2,35
2019	9.089	3.880	2,34
2020	9.065	3.880	2,34
2021	9.060	3.880	2,34
2022	9.050	3.880	2,33
2023	9.050	3.880	2,33
2024	9.035	3.880	2,33
2025	9.039	3.880	2,33
2026	9.036	3.880	2,33
2027	9.024	3.880	2,33
2028	9.019	3.880	2,32
2029	9.002	3.880	2,32
2030	8.986	3.880	2,32
2031	8.984	3.880	2,32
2032	8.981	3.880	2,31
2033	8.970	3.880	2,31

Tabel 13.2 Bevolking van de buurt Seghwaert-noord-oost in 2013 (waargenomen) en in 2014 t/m 2033 (prognose), naar leeftijd, absoluut en relatief.

1 januari	Absoluut					Relatief				
	0-19	20-39	40-59	60+	Totaal	0-19	20-39	40-59	60+	Totaal
2013	2.241	2.537	2.886	1.492	9.156	24,5	27,7	31,5	16,3	100,0
2014	2.217	2.521	2.809	1.576	9.123	24,3	27,6	30,8	17,3	100,0
2015	2.214	2.524	2.701	1.655	9.094	24,3	27,8	29,7	18,2	100,0
2016	2.229	2.551	2.616	1.740	9.136	24,4	27,9	28,6	19,0	100,0
2017	2.234	2.531	2.539	1.806	9.110	24,5	27,8	27,9	19,8	100,0
2018	2.246	2.523	2.474	1.863	9.106	24,7	27,7	27,2	20,5	100,0
2019	2.253	2.497	2.436	1.903	9.089	24,8	27,5	26,8	20,9	100,0
2020	2.261	2.477	2.374	1.953	9.065	24,9	27,3	26,2	21,5	100,0
2021	2.263	2.462	2.347	1.988	9.060	25,0	27,2	25,9	21,9	100,0
2022	2.265	2.444	2.319	2.022	9.050	25,0	27,0	25,6	22,3	100,0
2023	2.274	2.431	2.297	2.048	9.050	25,1	26,9	25,4	22,6	100,0
2024	2.276	2.406	2.281	2.072	9.035	25,2	26,6	25,2	22,9	100,0
2025	2.289	2.387	2.264	2.099	9.039	25,3	26,4	25,0	23,2	100,0
2026	2.288	2.378	2.241	2.129	9.036	25,3	26,3	24,8	23,6	100,0
2027	2.284	2.365	2.242	2.133	9.024	25,3	26,2	24,8	23,6	100,0
2028	2.290	2.348	2.234	2.147	9.019	25,4	26,0	24,8	23,8	100,0
2029	2.282	2.338	2.229	2.153	9.002	25,3	26,0	24,8	23,9	100,0
2030	2.277	2.338	2.210	2.161	8.986	25,3	26,0	24,6	24,0	100,0
2031	2.273	2.342	2.202	2.167	8.984	25,3	26,1	24,5	24,1	100,0
2032	2.269	2.336	2.194	2.182	8.981	25,3	26,0	24,4	24,3	100,0
2033	2.265	2.340	2.190	2.175	8.970	25,3	26,1	24,4	24,2	100,0

Tabel 13.3 Bevolking van de buurt Seghwaert-noord-oost in 2013 (waargenomen) en in 2014 t/m 2033 (prognose), naar leeftijd, per 1 januari.

Leeftijd	2013	2014	2015	2016	2017	2018	2019	2020	2021	2022	2023
0-4	598	613	612	621	633	638	638	636	638	635	633
5-9	499	505	534	548	540	568	576	573	574	585	587
10-14	531	528	522	517	511	503	507	524	529	529	545
15-19	613	571	546	543	550	537	532	528	522	516	509
20-24	711	701	676	675	634	615	588	570	566	569	560
25-29	693	679	687	673	677	655	649	632	629	602	594
30-34	584	602	625	640	647	665	658	661	648	650	640
35-39	549	539	536	563	573	588	602	614	619	623	637
40-44	646	641	597	567	544	532	527	524	539	546	557
45-49	640	632	624	610	618	603	591	559	534	519	510
50-54	733	711	691	683	646	633	623	613	602	609	595
55-59	867	825	789	756	731	706	695	678	672	645	635
60-64	692	708	717	735	743	737	715	694	672	656	638
65-69	409	465	506	555	540	544	554	563	575	585	583
70-74	179	186	206	216	276	329	367	400	436	423	423
75-79	105	105	109	117	128	130	137	156	159	208	249
80-84	62	67	73	73	69	71	75	76	87	89	92
85-89	26	27	27	28	34	37	39	46	42	42	44
90-94	17	13	13	13	13	11	13	15	14	16	16
95+	2	5	4	3	3	4	3	3	3	3	3
Totaal	9.156	9.123	9.094	9.136	9.110	9.106	9.089	9.065	9.060	9.050	9.050

Leeftijd	2024	2025	2026	2027	2028	2029	2030	2031	2032	2033
0-4	627	623	619	615	612	606	602	601	601	600
5-9	587	589	588	585	583	578	577	577	570	570
10-14	548	548	550	553	555	554	556	550	551	548
15-19	514	529	531	531	540	544	542	545	547	547
20-24	558	555	552	551	550	553	561	564	567	575
25-29	577	570	568	573	568	566	568	568	568	569
30-34	639	628	627	613	606	598	592	595	596	596
35-39	632	634	631	628	624	621	617	615	605	600
40-44	564	574	575	579	585	585	587	582	583	578
45-49	505	504	512	521	525	532	535	537	537	543
50-54	586	564	542	527	520	516	513	525	529	530
55-59	626	622	612	615	604	596	575	558	545	539
60-64	629	618	615	595	586	577	568	563	568	560
65-69	569	558	545	532	519	514	504	501	489	478
70-74	432	439	451	459	461	451	447	434	428	417
75-79	277	301	327	318	317	326	331	339	347	350
80-84	97	111	117	151	181	199	214	231	225	228
85-89	45	47	50	54	57	61	69	71	94	111
90-94	18	22	21	19	21	21	23	24	27	26
95+	5	3	3	5	5	4	5	4	4	5
Totaal	9.035	9.039	9.036	9.024	9.019	9.002	8.986	8.984	8.981	8.970

14. DE BUURT NOORDHOVE-WEST

Tabel 14.1 Bevolking, woningvoorraad en gemiddelde woningbezetting van de buurt Noordhove-west in 2013 (waargenomen) en in 2014 t/m 2033 (prognose), per 1 januari.

Jaar	Bevolking	Woningvoorraad	Gemiddelde woningbezetting
2013	3.463	1.470	2,36
2014	3.420	1.470	2,33
2015	3.388	1.470	2,30
2016	3.361	1.470	2,29
2017	3.337	1.470	2,27
2018	3.312	1.470	2,25
2019	3.297	1.470	2,24
2020	3.283	1.470	2,23
2021	3.274	1.470	2,23
2022	3.262	1.470	2,22
2023	3.253	1.470	2,21
2024	3.249	1.470	2,21
2025	3.248	1.470	2,21
2026	3.241	1.470	2,20
2027	3.242	1.470	2,21
2028	3.234	1.470	2,20
2029	3.230	1.470	2,20
2030	3.234	1.470	2,20
2031	3.231	1.470	2,20
2032	3.228	1.470	2,20
2033	3.233	1.470	2,20

Tabel 14.2 Bevolking van de buurt Noordhove-west in 2013 (waargenomen) en in 2014 t/m 2033 (prognose), naar leeftijd, absoluut en relatief.

1 januari	Absoluut					Relatief				
	0-19	20-39	40-59	60+	Totaal	0-19	20-39	40-59	60+	Totaal
2013	669	737	1.259	798	3.463	19,3	21,3	36,4	23,0	100,0
2014	646	726	1.207	841	3.420	18,9	21,2	35,3	24,6	100,0
2015	646	685	1.173	884	3.388	19,1	20,2	34,6	26,1	100,0
2016	640	664	1.127	930	3.361	19,0	19,8	33,5	27,7	100,0
2017	632	652	1.076	977	3.337	18,9	19,5	32,2	29,3	100,0
2018	633	627	1.038	1.014	3.312	19,1	18,9	31,3	30,6	100,0
2019	627	613	1.017	1.040	3.297	19,0	18,6	30,8	31,5	100,0
2020	621	595	994	1.073	3.283	18,9	18,1	30,3	32,7	100,0
2021	620	582	978	1.094	3.274	18,9	17,8	29,9	33,4	100,0
2022	612	576	967	1.107	3.262	18,8	17,7	29,6	33,9	100,0
2023	612	569	952	1.120	3.253	18,8	17,5	29,3	34,4	100,0
2024	613	560	939	1.137	3.249	18,9	17,2	28,9	35,0	100,0
2025	614	554	933	1.147	3.248	18,9	17,1	28,7	35,3	100,0
2026	615	547	927	1.152	3.241	19,0	16,9	28,6	35,5	100,0
2027	613	542	927	1.160	3.242	18,9	16,7	28,6	35,8	100,0
2028	615	531	922	1.166	3.234	19,0	16,4	28,5	36,1	100,0
2029	614	530	914	1.172	3.230	19,0	16,4	28,3	36,3	100,0
2030	611	529	916	1.178	3.234	18,9	16,4	28,3	36,4	100,0
2031	609	528	914	1.180	3.231	18,8	16,3	28,3	36,5	100,0
2032	610	525	910	1.183	3.228	18,9	16,3	28,2	36,6	100,0
2033	608	529	912	1.184	3.233	18,8	16,4	28,2	36,6	100,0

Tabel 14.3 Bevolking van de buurt Noordhove-west in 2013 (waargenomen) en in 2014 t/m 2033 (prognose), naar leeftijd, per 1 januari.

Leeftijd	2013	2014	2015	2016	2017	2018	2019	2020	2021	2022	2023
0-4	136	130	125	123	118	122	121	120	119	117	115
5-9	124	132	141	138	148	147	144	141	142	137	140
10-14	187	177	164	162	155	148	153	159	158	163	165
15-19	222	207	216	217	211	216	209	201	201	195	192
20-24	304	285	240	212	188	177	169	174	172	172	171
25-29	159	167	180	180	187	179	173	149	138	123	120
30-34	132	127	119	122	126	129	131	138	139	144	137
35-39	142	147	146	150	151	142	140	134	133	137	141
40-44	200	193	190	189	176	165	165	166	169	169	165
45-49	247	236	232	227	226	229	226	221	219	212	202
50-54	360	337	309	288	283	277	272	269	265	265	265
55-59	452	441	442	423	391	367	354	338	325	321	320
60-64	316	337	349	369	388	389	383	385	372	352	341
65-69	198	211	229	251	250	257	270	280	292	307	308
70-74	111	118	125	127	146	174	185	197	214	214	217
75-79	60	63	67	74	85	89	95	100	103	117	138
80-84	56	52	56	52	48	48	51	55	60	67	68
85-89	41	37	37	38	38	35	36	37	34	31	30
90-94	15	21	19	16	18	18	15	15	15	16	13
95+	1	2	2	3	4	4	5	4	4	3	5
Totaal	3.463	3.420	3.388	3.361	3.337	3.312	3.297	3.283	3.274	3.262	3.253

Leeftijd	2024	2025	2026	2027	2028	2029	2030	2031	2032	2033
0-4	113	113	114	112	112	112	111	110	111	111
5-9	140	139	138	138	137	138	137	136	136	135
10-14	164	163	163	160	162	161	159	159	159	159
15-19	196	199	200	203	204	203	204	204	204	203
20-24	168	164	164	163	159	164	168	168	172	172
25-29	115	119	120	119	119	117	116	117	117	118
30-34	135	121	115	108	106	102	106	106	107	110
35-39	142	150	148	152	147	147	139	137	129	129
40-44	164	161	161	167	167	166	171	172	171	174
45-49	204	206	206	209	205	205	204	204	206	207
50-54	259	256	254	246	243	241	241	243	245	245
55-59	312	310	306	305	307	302	300	295	288	286
60-64	331	324	313	311	307	303	301	297	295	296
65-69	302	306	297	284	275	270	265	260	256	254
70-74	228	231	241	252	251	250	251	245	239	231
75-79	149	157	167	166	170	174	179	184	191	191
80-84	75	76	78	90	105	112	116	124	124	124
85-89	36	36	39	42	44	46	50	51	58	67
90-94	13	13	14	12	12	14	13	16	17	18
95+	3	4	3	3	2	3	3	3	3	3
Totaal	3.249	3.248	3.241	3.242	3.234	3.230	3.234	3.231	3.228	3.233

15. DE BUURT NOORDHOVE-OOST

Tabel 15.1 Bevolking, woningvoorraad en gemiddelde woningbezetting van de buurt Noordhove-oost in 2013 (waargenomen) en in 2014 t/m 2033 (prognose), per 1 januari.

Jaar	Bevolking	Woningvoorraad	Gemiddelde woningbezetting
2013	5.311	2.039	2,60
2014	5.306	2.051	2,59
2015	5.277	2.057	2,57
2016	5.296	2.076	2,55
2017	5.289	2.086	2,54
2018	5.319	2.107	2,52
2019	5.329	2.120	2,51
2020	5.306	2.125	2,50
2021	5.309	2.131	2,49
2022	5.285	2.131	2,48
2023	5.292	2.135	2,48
2024	5.268	2.135	2,47
2025	5.255	2.135	2,46
2026	5.235	2.135	2,45
2027	5.234	2.135	2,45
2028	5.218	2.135	2,44
2029	5.210	2.135	2,44
2030	5.203	2.135	2,44
2031	5.200	2.135	2,44
2032	5.191	2.135	2,43
2033	5.178	2.135	2,43

Tabel 15.2 Bevolking van de buurt Noordhove-oost in 2013 (waargenomen) en in 2014 t/m 2033 (prognose), naar leeftijd, absoluut en relatief.

1 januari	Absoluut					Relatief				
	0-19	20-39	40-59	60+	Totaal	0-19	20-39	40-59	60+	Totaal
2013	1.398	1.167	1.995	751	5.311	26,3	22,0	37,6	14,1	100,0
2014	1.376	1.160	1.983	787	5.306	25,9	21,9	37,4	14,8	100,0
2015	1.346	1.164	1.942	825	5.277	25,5	22,1	36,8	15,6	100,0
2016	1.327	1.193	1.889	887	5.296	25,1	22,5	35,7	16,7	100,0
2017	1.309	1.201	1.851	928	5.289	24,7	22,7	35,0	17,5	100,0
2018	1.316	1.209	1.816	978	5.319	24,7	22,7	34,1	18,4	100,0
2019	1.308	1.212	1.785	1.024	5.329	24,5	22,7	33,5	19,2	100,0
2020	1.300	1.195	1.747	1.064	5.306	24,5	22,5	32,9	20,1	100,0
2021	1.292	1.188	1.731	1.098	5.309	24,3	22,4	32,6	20,7	100,0
2022	1.283	1.178	1.702	1.122	5.285	24,3	22,3	32,2	21,2	100,0
2023	1.277	1.180	1.676	1.159	5.292	24,1	22,3	31,7	21,9	100,0
2024	1.273	1.170	1.641	1.184	5.268	24,2	22,2	31,2	22,5	100,0
2025	1.268	1.157	1.629	1.201	5.255	24,1	22,0	31,0	22,9	100,0
2026	1.260	1.143	1.614	1.218	5.235	24,1	21,8	30,8	23,3	100,0
2027	1.260	1.136	1.601	1.237	5.234	24,1	21,7	30,6	23,6	100,0
2028	1.257	1.122	1.591	1.248	5.218	24,1	21,5	30,5	23,9	100,0
2029	1.251	1.115	1.583	1.261	5.210	24,0	21,4	30,4	24,2	100,0
2030	1.243	1.113	1.569	1.278	5.203	23,9	21,4	30,2	24,6	100,0
2031	1.241	1.105	1.563	1.291	5.200	23,9	21,3	30,1	24,8	100,0
2032	1.241	1.105	1.558	1.287	5.191	23,9	21,3	30,0	24,8	100,0
2033	1.242	1.096	1.553	1.287	5.178	24,0	21,2	30,0	24,9	100,0

Tabel 15.3 Bevolking van de buurt Noordhove-oost in 2013 (waargenomen) en in 2014 t/m 2033 (prognose), naar leeftijd, per 1 januari.

Leeftijd	2013	2014	2015	2016	2017	2018	2019	2020	2021	2022	2023
0-4	278	271	272	275	272	281	283	282	283	279	279
5-9	321	329	315	314	316	318	312	314	313	312	313
10-14	382	366	367	362	353	343	349	341	338	340	341
15-19	417	410	392	376	368	374	364	363	358	352	344
20-24	332	315	314	313	305	301	299	285	279	271	271
25-29	247	280	275	280	281	272	263	262	257	252	250
30-34	291	272	276	285	293	316	341	337	338	338	329
35-39	297	293	299	315	322	320	309	311	314	317	330
40-44	470	444	399	363	349	345	347	351	359	363	359
45-49	513	497	510	515	485	471	454	424	399	385	383
50-54	555	547	518	511	523	508	496	503	506	485	476
55-59	457	495	515	500	494	492	488	469	467	469	458
60-64	327	333	340	370	378	385	407	420	409	404	401
65-69	187	204	229	248	250	261	266	271	293	298	305
70-74	97	97	104	105	133	160	176	192	208	208	216
75-79	67	74	71	76	82	80	82	89	88	111	134
80-84	43	49	48	54	50	52	54	53	57	62	61
85-89	25	25	26	25	26	28	28	29	32	29	31
90-94	4	2	4	6	6	9	8	7	7	7	8
95+	1	3	3	3	3	3	3	3	4	3	3
Totaal	5.311	5.306	5.277	5.296	5.289	5.319	5.329	5.306	5.309	5.285	5.292

Leeftijd	2024	2025	2026	2027	2028	2029	2030	2031	2032	2033
0-4	277	277	275	272	270	269	267	267	266	266
5-9	312	312	310	311	310	307	305	303	305	304
10-14	336	336	333	332	334	334	331	331	331	331
15-19	348	343	342	345	343	341	340	340	339	341
20-24	263	264	262	259	256	258	257	257	258	256
25-29	244	235	229	227	229	225	227	224	226	222
30-34	322	320	314	312	308	307	304	301	299	298
35-39	341	338	338	338	329	325	325	323	322	320
40-44	351	353	352	355	362	371	368	370	370	364
45-49	381	382	386	391	387	384	385	387	387	392
50-54	462	442	425	414	410	407	409	412	415	416
55-59	447	452	451	441	432	421	407	394	386	381
60-64	397	384	381	382	372	366	368	368	360	352
65-69	317	326	316	311	310	307	298	298	294	288
70-74	218	222	237	242	245	253	259	252	249	245
75-79	145	158	170	166	170	176	179	188	193	197
80-84	63	68	70	87	101	110	121	128	125	127
85-89	32	32	33	37	37	37	40	41	52	62
90-94	9	8	8	9	9	9	10	13	11	13
95+	3	3	3	3	4	3	3	3	3	3
Totaal	5.268	5.255	5.235	5.234	5.218	5.210	5.203	5.200	5.191	5.178

16. DE BUURT ROKKEVEEN-WEST

Tabel 16.1 Bevolking, woningvoorraad en gemiddelde woningbezetting van de buurt Rokkeveen-west in 2013 (waargenomen) en in 2014 t/m 2033 (prognose), per 1 januari.

Jaar	Bevolking	Woningvoorraad	Gemiddelde woningbezetting
2013	8.376	3.487	2,40
2014	8.282	3.487	2,38
2015	8.214	3.487	2,36
2016	8.152	3.487	2,34
2017	8.084	3.487	2,32
2018	8.036	3.487	2,30
2019	7.990	3.487	2,29
2020	7.961	3.487	2,28
2021	7.919	3.487	2,27
2022	7.910	3.487	2,27
2023	7.880	3.487	2,26
2024	7.870	3.487	2,26
2025	7.862	3.487	2,25
2026	7.857	3.487	2,25
2027	7.847	3.487	2,25
2028	7.827	3.487	2,24
2029	7.814	3.487	2,24
2030	7.816	3.487	2,24
2031	7.807	3.487	2,24
2032	7.801	3.487	2,24
2033	7.797	3.487	2,24

Tabel 16.2 Bevolking van de buurt Rokkeveen-west in 2013 (waargenomen) en in 2014 t/m 2033 (prognose), naar leeftijd, absoluut en relatief.

1 januari	Absoluut					Relatief				
	0-19	20-39	40-59	60+	Totaal	0-19	20-39	40-59	60+	Totaal
2013	1.873	1.360	2.986	2.157	8.376	22,4	16,2	35,6	25,8	100,0
2014	1.802	1.359	2.905	2.216	8.282	21,8	16,4	35,1	26,8	100,0
2015	1.740	1.360	2.840	2.274	8.214	21,2	16,6	34,6	27,7	100,0
2016	1.699	1.354	2.747	2.352	8.152	20,8	16,6	33,7	28,9	100,0
2017	1.659	1.349	2.646	2.430	8.084	20,5	16,7	32,7	30,1	100,0
2018	1.623	1.344	2.561	2.508	8.036	20,2	16,7	31,9	31,2	100,0
2019	1.597	1.338	2.497	2.558	7.990	20,0	16,7	31,3	32,0	100,0
2020	1.585	1.331	2.425	2.620	7.961	19,9	16,7	30,5	32,9	100,0
2021	1.556	1.325	2.373	2.665	7.919	19,6	16,7	30,0	33,7	100,0
2022	1.551	1.318	2.319	2.722	7.910	19,6	16,7	29,3	34,4	100,0
2023	1.543	1.308	2.260	2.769	7.880	19,6	16,6	28,7	35,1	100,0
2024	1.542	1.297	2.210	2.821	7.870	19,6	16,5	28,1	35,8	100,0
2025	1.545	1.287	2.174	2.856	7.862	19,7	16,4	27,7	36,3	100,0
2026	1.537	1.287	2.147	2.886	7.857	19,6	16,4	27,3	36,7	100,0
2027	1.536	1.275	2.130	2.906	7.847	19,6	16,2	27,1	37,0	100,0
2028	1.537	1.263	2.110	2.917	7.827	19,6	16,1	27,0	37,3	100,0
2029	1.529	1.253	2.103	2.929	7.814	19,6	16,0	26,9	37,5	100,0
2030	1.526	1.250	2.092	2.948	7.816	19,5	16,0	26,8	37,7	100,0
2031	1.526	1.234	2.094	2.953	7.807	19,5	15,8	26,8	37,8	100,0
2032	1.523	1.237	2.085	2.956	7.801	19,5	15,9	26,7	37,9	100,0
2033	1.521	1.233	2.088	2.955	7.797	19,5	15,8	26,8	37,9	100,0

Tabel 16.3 Bevolking van de buurt Rokkeveen-west in 2013 (waargenomen) en in 2014 t/m 2033 (prognose), naar leeftijd, per 1 januari.

Leeftijd	2013	2014	2015	2016	2017	2018	2019	2020	2021	2022	2023
0-4	320	311	302	319	300	305	307	310	311	312	310
5-9	371	360	367	331	348	349	346	341	348	340	344
10-14	541	506	480	456	437	418	416	421	397	412	415
15-19	641	625	591	593	574	551	528	513	500	487	474
20-24	514	495	486	454	436	424	417	399	399	388	375
25-29	234	259	272	301	312	317	306	303	287	280	275
30-34	279	273	279	269	271	279	291	303	318	327	330
35-39	333	332	323	330	330	324	324	326	321	323	328
40-44	521	490	453	427	406	394	394	386	392	394	392
45-49	822	736	697	647	622	592	569	544	523	508	501
50-54	874	893	879	867	824	783	730	704	673	659	640
55-59	769	786	811	806	794	792	804	791	785	758	727
60-64	554	585	588	615	655	686	696	710	705	699	692
65-69	478	482	514	551	539	531	548	556	574	601	622
70-74	352	358	371	371	413	463	472	496	526	515	510
75-79	307	321	310	328	328	329	337	347	347	385	425
80-84	271	270	274	260	262	253	259	257	266	271	271
85-89	157	157	166	170	164	166	165	168	159	159	155
90-94	35	42	48	51	62	71	72	75	77	77	77
95+	3	1	3	6	7	9	9	11	11	15	17
Totaal	8.376	8.282	8.214	8.152	8.084	8.036	7.990	7.961	7.919	7.910	7.880

Leeftijd	2024	2025	2026	2027	2028	2029	2030	2031	2032	2033
0-4	308	306	305	300	296	294	293	288	289	286
5-9	346	347	347	346	347	345	344	342	342	342
10-14	412	411	417	411	414	413	413	413	414	413
15-19	476	481	468	479	480	477	476	483	478	480
20-24	363	353	348	344	336	339	343	336	342	344
25-29	273	268	268	262	256	250	248	245	242	240
30-34	324	323	315	310	309	307	304	303	303	301
35-39	337	343	356	359	362	357	355	350	350	348
40-44	392	395	393	395	398	406	409	417	418	420
45-49	498	496	502	504	503	504	507	507	506	510
50-54	623	604	590	577	570	567	565	572	575	576
55-59	697	679	662	654	639	626	611	598	586	582
60-64	700	695	688	669	649	627	619	607	601	592
65-69	627	638	636	628	623	629	622	618	604	593
70-74	525	530	545	565	580	581	590	587	581	575
75-79	436	455	476	466	466	475	479	492	504	515
80-84	277	287	287	318	344	354	368	380	376	375
85-89	159	156	164	167	166	171	176	176	196	212
90-94	79	78	73	74	71	74	75	75	76	77
95+	18	17	17	19	18	18	19	18	18	16
Totaal	7.870	7.862	7.857	7.847	7.827	7.814	7.816	7.807	7.801	7.797

17. DE BUURT ROKKEVEEN-OOST

Tabel 17.1 Bevolking, woningvoorraad en gemiddelde woningbezetting van de buurt Rokkeveen-oost in 2013 (waargenomen) en in 2014 t/m 2033 (prognose), per 1 januari.

Jaar	Bevolking	Woningvoorraad	Gemiddelde woningbezetting
2013	12.887	5.063	2,55
2014	12.751	5.063	2,52
2015	12.634	5.063	2,50
2016	12.518	5.063	2,47
2017	12.415	5.063	2,45
2018	12.337	5.063	2,44
2019	12.284	5.063	2,43
2020	12.239	5.063	2,42
2021	12.185	5.063	2,41
2022	12.161	5.063	2,40
2023	12.127	5.063	2,40
2024	12.112	5.063	2,39
2025	12.104	5.063	2,39
2026	12.075	5.063	2,38
2027	12.047	5.063	2,38
2028	12.044	5.063	2,38
2029	12.038	5.063	2,38
2030	12.018	5.063	2,37
2031	12.011	5.063	2,37
2032	11.996	5.063	2,37
2033	11.986	5.063	2,37

Tabel 17.2 Bevolking van de buurt Rokkeveen-oost in 2013 (waargenomen) en in 2014 t/m 2033 (prognose), naar leeftijd, absoluut en relatief.

1 januari	Absoluut					Relatief				
	0-19	20-39	40-59	60+	Totaal	0-19	20-39	40-59	60+	Totaal
2013	3.076	2.753	4.834	2.224	12.887	23,9	21,4	37,5	17,3	100,0
2014	2.973	2.769	4.659	2.350	12.751	23,3	21,7	36,5	18,4	100,0
2015	2.883	2.759	4.538	2.454	12.634	22,8	21,8	35,9	19,4	100,0
2016	2.808	2.741	4.397	2.572	12.518	22,4	21,9	35,1	20,5	100,0
2017	2.756	2.729	4.219	2.711	12.415	22,2	22,0	34,0	21,8	100,0
2018	2.732	2.689	4.065	2.851	12.337	22,1	21,8	32,9	23,1	100,0
2019	2.711	2.660	3.951	2.962	12.284	22,1	21,7	32,2	24,1	100,0
2020	2.709	2.609	3.842	3.079	12.239	22,1	21,3	31,4	25,2	100,0
2021	2.690	2.576	3.749	3.170	12.185	22,1	21,1	30,8	26,0	100,0
2022	2.692	2.551	3.664	3.254	12.161	22,1	21,0	30,1	26,8	100,0
2023	2.676	2.531	3.588	3.332	12.127	22,1	20,9	29,6	27,5	100,0
2024	2.673	2.516	3.521	3.402	12.112	22,1	20,8	29,1	28,1	100,0
2025	2.673	2.489	3.474	3.468	12.104	22,1	20,6	28,7	28,7	100,0
2026	2.666	2.458	3.443	3.508	12.075	22,1	20,4	28,5	29,1	100,0
2027	2.659	2.433	3.421	3.534	12.047	22,1	20,2	28,4	29,3	100,0
2028	2.659	2.415	3.404	3.566	12.044	22,1	20,1	28,3	29,6	100,0
2029	2.656	2.399	3.396	3.587	12.038	22,1	19,9	28,2	29,8	100,0
2030	2.651	2.379	3.388	3.600	12.018	22,1	19,8	28,2	30,0	100,0
2031	2.646	2.361	3.389	3.615	12.011	22,0	19,7	28,2	30,1	100,0
2032	2.631	2.361	3.383	3.621	11.996	21,9	19,7	28,2	30,2	100,0
2033	2.636	2.361	3.378	3.611	11.986	22,0	19,7	28,2	30,1	100,0

Tabel 17.3 Bevolking van de buurt Rokkeveen-oost in 2013 (waargenomen) en in 2014 t/m 2033 (prognose), naar leeftijd, per 1 januari.

Leeftijd	2013	2014	2015	2016	2017	2018	2019	2020	2021	2022	2023
0-4	589	592	596	593	592	599	599	599	598	597	591
5-9	651	633	622	621	620	617	618	622	621	621	625
10-14	778	747	748	726	714	697	688	685	682	689	687
15-19	1.058	1.001	917	868	830	819	806	803	789	785	773
20-24	954	915	876	811	776	725	694	649	625	598	594
25-29	588	628	641	673	666	658	638	618	583	566	541
30-34	609	599	604	622	646	665	693	701	720	720	717
35-39	602	627	638	635	641	641	635	641	648	667	679
40-44	806	742	715	685	648	624	634	641	643	650	649
45-49	1.255	1.138	1.041	977	932	898	855	833	809	783	765
50-54	1.491	1.473	1.414	1.361	1.288	1.240	1.166	1.110	1.069	1.048	1.023
55-59	1.282	1.306	1.368	1.374	1.351	1.303	1.296	1.258	1.228	1.183	1.151
60-64	819	880	918	947	1.020	1.067	1.079	1.118	1.119	1.105	1.074
65-69	515	556	591	665	663	685	726	750	776	823	855
70-74	307	325	342	346	409	471	504	536	586	580	597
75-79	235	249	251	266	271	282	295	313	318	370	422
80-84	180	177	177	177	186	180	191	194	203	209	218
85-89	126	120	123	117	107	103	103	100	101	106	106
90-94	35	37	46	50	49	54	52	55	53	47	45
95+	7	6	6	4	6	9	12	13	14	14	15
Totaal	12.887	12.751	12.634	12.518	12.415	12.337	12.284	12.239	12.185	12.161	12.127

Leeftijd	2024	2025	2026	2027	2028	2029	2030	2031	2032	2033
0-4	586	582	575	569	565	558	555	552	547	548
5-9	627	629	627	625	624	622	619	616	610	609
10-14	690	691	691	689	694	698	696	696	692	694
15-19	770	771	773	776	776	778	781	782	782	785
20-24	585	584	582	579	577	578	578	582	587	591
25-29	526	502	484	473	470	470	470	469	472	473
30-34	707	698	676	664	655	644	630	622	619	620
35-39	698	705	716	717	713	707	701	688	683	677
40-44	647	653	659	667	678	688	693	702	702	699
45-49	775	777	782	789	790	789	795	796	803	809
50-54	996	975	957	935	921	927	927	933	939	941
55-59	1.103	1.069	1.045	1.030	1.015	992	973	958	939	929
60-64	1.071	1.045	1.027	995	974	945	921	906	898	883
65-69	865	890	886	876	854	853	836	823	801	782
70-74	623	642	660	693	715	718	734	734	724	708
75-79	450	472	509	502	512	530	543	556	581	594
80-84	226	244	246	285	323	342	359	384	381	386
85-89	110	113	118	124	126	132	141	142	168	188
90-94	43	46	46	46	47	52	50	53	55	56
95+	14	16	16	13	15	15	16	17	13	14
Totaal	12.112	12.104	12.075	12.047	12.044	12.038	12.018	12.011	11.996	11.986

18. DE BUURT OOSTERHEEM-ZUID-WEST

Tabel 18.1 Bevolking, woningvoorraad en gemiddelde woningbezetting van de buurt Oosterheem-zuid-west in 2013 (waargenomen) en in 2014 t/m 2033 (prognose), per 1 januari.

Jaar	Bevolking	Woningvoorraad	Gemiddelde woningbezetting
2013	5.360	1.820	2,95
2014	5.553	1.912	2,90
2015	5.892	2.059	2,86
2016	6.028	2.135	2,82
2017	6.518	2.344	2,78
2018	6.551	2.385	2,75
2019	6.731	2.482	2,71
2020	6.643	2.485	2,67
2021	6.554	2.488	2,63
2022	6.475	2.491	2,60
2023	6.413	2.494	2,57
2024	6.334	2.497	2,54
2025	6.264	2.497	2,51
2026	6.187	2.497	2,48
2027	6.125	2.497	2,45
2028	6.066	2.497	2,43
2029	6.006	2.497	2,41
2030	5.957	2.497	2,39
2031	5.910	2.497	2,37
2032	5.874	2.497	2,35
2033	5.835	2.497	2,34

Tabel 18.2 Bevolking van de buurt Oosterheem-zuid-west in 2013 (waargenomen) en in 2014 t/m 2033 (prognose), naar leeftijd, absoluut en relatief.

1 januari	Absoluut					Relatief				
	0-19	20-39	40-59	60+	Totaal	0-19	20-39	40-59	60+	Totaal
2013	1.969	1.931	1.194	266	5.360	36,7	36,0	22,3	5,0	100,0
2014	2.030	1.859	1.335	329	5.553	36,6	33,5	24,0	5,9	100,0
2015	2.117	1.880	1.489	406	5.892	35,9	31,9	25,3	6,9	100,0
2016	2.143	1.820	1.586	479	6.028	35,6	30,2	26,3	7,9	100,0
2017	2.278	1.918	1.742	580	6.518	34,9	29,4	26,7	8,9	100,0
2018	2.258	1.846	1.793	654	6.551	34,5	28,2	27,4	10,0	100,0
2019	2.294	1.811	1.882	744	6.731	34,1	26,9	28,0	11,1	100,0
2020	2.231	1.701	1.905	806	6.643	33,6	25,6	28,7	12,1	100,0
2021	2.163	1.593	1.931	867	6.554	33,0	24,3	29,5	13,2	100,0
2022	2.103	1.506	1.932	934	6.475	32,5	23,3	29,8	14,4	100,0
2023	2.049	1.440	1.934	990	6.413	32,0	22,5	30,2	15,4	100,0
2024	1.988	1.382	1.921	1.043	6.334	31,4	21,8	30,3	16,5	100,0
2025	1.931	1.340	1.901	1.092	6.264	30,8	21,4	30,3	17,4	100,0
2026	1.869	1.307	1.875	1.136	6.187	30,2	21,1	30,3	18,4	100,0
2027	1.822	1.283	1.848	1.172	6.125	29,7	20,9	30,2	19,1	100,0
2028	1.772	1.261	1.820	1.213	6.066	29,2	20,8	30,0	20,0	100,0
2029	1.723	1.253	1.786	1.244	6.006	28,7	20,9	29,7	20,7	100,0
2030	1.682	1.249	1.752	1.274	5.957	28,2	21,0	29,4	21,4	100,0
2031	1.646	1.240	1.719	1.305	5.910	27,9	21,0	29,1	22,1	100,0
2032	1.609	1.243	1.688	1.334	5.874	27,4	21,2	28,7	22,7	100,0
2033	1.584	1.245	1.657	1.349	5.835	27,1	21,3	28,4	23,1	100,0

Tabel 18.3 Bevolking van de buurt Oosterheem-zuid-west in 2013 (waargenomen) en in 2014 t/m 2033 (prognose), naar leeftijd, per 1 januari.

Leeftijd	2013	2014	2015	2016	2017	2018	2019	2020	2021	2022	2023
0-4	653	649	641	616	622	593	579	535	495	462	434
5-9	557	567	605	601	656	646	651	621	594	560	539
10-14	440	478	506	532	564	570	587	595	586	594	587
15-19	319	336	365	394	436	449	477	480	488	487	489
20-24	275	276	302	292	330	333	349	341	349	349	354
25-29	451	386	376	354	384	354	352	327	295	278	269
30-34	670	637	620	564	550	501	469	426	392	365	339
35-39	535	560	582	610	654	658	641	607	557	514	478
40-44	479	519	555	555	569	569	590	582	589	588	584
45-49	317	348	389	435	506	520	547	551	541	523	516
50-54	253	281	316	343	369	389	408	421	442	464	468
55-59	145	187	229	253	298	315	337	351	359	357	366
60-64	108	124	154	179	214	231	263	283	293	306	313
65-69	66	92	113	141	163	188	203	216	235	252	262
70-74	47	54	67	77	104	125	150	164	183	189	203
75-79	29	39	48	52	65	69	80	87	94	116	132
80-84	10	13	17	21	24	29	35	40	45	51	56
85-89	5	4	5	6	7	9	10	13	14	16	20
90-94	1	3	2	3	3	3	3	3	3	4	4
95+	0	0	0	0	0	0	0	0	0	0	0
Totaal	5.360	5.553	5.892	6.028	6.518	6.551	6.731	6.643	6.554	6.475	6.413

Leeftijd	2024	2025	2026	2027	2028	2029	2030	2031	2032	2033
0-4	410	390	373	359	347	339	334	331	326	325
5-9	512	485	464	443	425	407	397	386	381	374
10-14	576	560	541	524	509	493	478	463	448	440
15-19	490	496	491	496	491	484	473	466	454	445
20-24	361	363	366	367	367	369	375	371	376	376
25-29	259	257	260	262	263	270	271	276	278	279
30-34	317	301	282	271	265	261	259	262	264	265
35-39	445	419	399	383	366	353	344	331	325	325
40-44	561	540	510	485	464	445	429	417	410	399
45-49	518	513	518	518	517	500	490	471	460	446
50-54	473	473	462	449	443	443	440	445	444	442
55-59	369	375	385	396	396	398	393	386	374	370
60-64	319	325	331	327	328	329	331	336	343	339
65-69	276	289	292	297	300	304	305	307	304	304
70-74	211	220	233	242	253	260	266	269	272	271
75-79	149	162	176	179	187	193	199	208	215	221
80-84	60	66	72	88	103	113	121	131	132	137
85-89	24	26	28	33	35	38	42	43	56	64
90-94	4	4	4	6	7	7	10	11	12	13
95+	0	0	0	0	0	0	0	0	0	0
Totaal	6.334	6.264	6.187	6.125	6.066	6.006	5.957	5.910	5.874	5.835

19. DE BUURT OOSTERHEEM-NOORD-OOST

Tabel 19.1 Bevolking, woningvoorraad en gemiddelde woningbezetting van de buurt Oosterheem-noord-oost in 2013 (waargenomen) en in 2014 t/m 2033 (prognose), per 1 januari.

Jaar	Bevolking	Woningvoorraad	Gemiddelde woningbezetting
2013	15.453	5.818	2,66
2014	15.565	5.921	2,63
2015	15.369	5.921	2,60
2016	15.325	5.964	2,57
2017	15.324	6.027	2,54
2018	15.292	6.071	2,52
2019	15.146	6.071	2,49
2020	15.369	6.205	2,48
2021	15.608	6.329	2,47
2022	15.480	6.329	2,45
2023	15.357	6.329	2,43
2024	15.264	6.329	2,41
2025	15.170	6.329	2,40
2026	15.076	6.329	2,38
2027	14.995	6.329	2,37
2028	14.903	6.329	2,35
2029	14.842	6.329	2,35
2030	14.765	6.329	2,33
2031	14.705	6.329	2,32
2032	14.659	6.329	2,32
2033	14.619	6.329	2,31

Tabel 19.2 Bevolking van de buurt Oosterheem-noord-oost in 2013 (waargenomen) en in 2014 t/m 2033 (prognose), naar leeftijd, absoluut en relatief.

1 januari	Absoluut					Relatief				
	0-19	20-39	40-59	60+	Totaal	0-19	20-39	40-59	60+	Totaal
2013	4.770	3.946	4.877	1.860	15.453	30,9	25,5	31,6	12,0	100,0
2014	4.730	3.869	4.945	2.021	15.565	30,4	24,9	31,8	13,0	100,0
2015	4.584	3.690	4.942	2.153	15.369	29,8	24,0	32,2	14,0	100,0
2016	4.526	3.560	4.932	2.307	15.325	29,5	23,2	32,2	15,1	100,0
2017	4.459	3.521	4.905	2.439	15.324	29,1	23,0	32,0	15,9	100,0
2018	4.392	3.452	4.868	2.580	15.292	28,7	22,6	31,8	16,9	100,0
2019	4.284	3.382	4.795	2.685	15.146	28,3	22,3	31,7	17,7	100,0
2020	4.310	3.447	4.774	2.838	15.369	28,0	22,4	31,1	18,5	100,0
2021	4.322	3.524	4.767	2.995	15.608	27,7	22,6	30,5	19,2	100,0
2022	4.242	3.431	4.696	3.111	15.480	27,4	22,2	30,3	20,1	100,0
2023	4.163	3.383	4.609	3.202	15.357	27,1	22,0	30,0	20,9	100,0
2024	4.093	3.341	4.517	3.313	15.264	26,8	21,9	29,6	21,7	100,0
2025	4.036	3.303	4.441	3.390	15.170	26,6	21,8	29,3	22,3	100,0
2026	3.974	3.264	4.355	3.483	15.076	26,4	21,7	28,9	23,1	100,0
2027	3.931	3.222	4.300	3.542	14.995	26,2	21,5	28,7	23,6	100,0
2028	3.876	3.186	4.246	3.595	14.903	26,0	21,4	28,5	24,1	100,0
2029	3.839	3.157	4.190	3.656	14.842	25,9	21,3	28,2	24,6	100,0
2030	3.798	3.130	4.128	3.709	14.765	25,7	21,2	28,0	25,1	100,0
2031	3.769	3.118	4.071	3.747	14.705	25,6	21,2	27,7	25,5	100,0
2032	3.743	3.105	4.028	3.783	14.659	25,5	21,2	27,5	25,8	100,0
2033	3.727	3.088	4.004	3.800	14.619	25,5	21,1	27,4	26,0	100,0

Tabel 19.3 Bevolking van de buurt Oosterheem-noord-oost in 2013 (waargenomen) en in 2014 t/m 2033 (prognose), naar leeftijd, per 1 januari.

Leeftijd	2013	2014	2015	2016	2017	2018	2019	2020	2021	2022	2023
0-4	1.057	1.014	937	895	879	872	846	869	891	871	851
5-9	1.284	1.254	1.223	1.170	1.144	1.082	1.039	1.022	1.021	1.002	994
10-14	1.315	1.315	1.315	1.306	1.277	1.265	1.239	1.244	1.229	1.214	1.175
15-19	1.114	1.147	1.109	1.155	1.159	1.173	1.160	1.175	1.181	1.155	1.143
20-24	1.001	979	958	933	931	897	900	903	949	928	926
25-29	770	803	792	794	782	785	748	774	790	767	730
30-34	911	887	837	780	757	774	771	802	828	805	792
35-39	1.264	1.200	1.103	1.053	1.051	996	963	968	957	931	935
40-44	1.536	1.473	1.416	1.360	1.296	1.237	1.181	1.148	1.140	1.134	1.100
45-49	1.318	1.356	1.386	1.384	1.390	1.396	1.339	1.317	1.292	1.242	1.198
50-54	1.132	1.206	1.191	1.200	1.196	1.209	1.214	1.246	1.257	1.255	1.249
55-59	891	910	949	988	1.023	1.026	1.061	1.063	1.078	1.065	1.062
60-64	728	751	776	829	852	861	863	900	928	946	940
65-69	516	602	642	680	689	711	721	750	795	813	820
70-74	319	320	343	363	437	515	574	613	655	653	664
75-79	171	209	235	259	272	288	292	315	333	395	457
80-84	91	96	110	114	124	131	155	172	188	200	210
85-89	29	32	33	46	50	59	62	69	72	78	81
90-94	6	10	13	15	14	14	16	15	21	23	27
95+	0	1	1	1	1	1	2	4	3	3	3
Totaal	15.453	15.565	15.369	15.325	15.324	15.292	15.146	15.369	15.608	15.480	15.357

Leeftijd	2024	2025	2026	2027	2028	2029	2030	2031	2032	2033
0-4	834	818	804	793	782	774	767	762	756	754
5-9	978	969	958	944	932	923	911	904	898	893
10-14	1.151	1.125	1.108	1.096	1.088	1.081	1.075	1.069	1.061	1.055
15-19	1.130	1.124	1.104	1.098	1.074	1.061	1.045	1.034	1.028	1.025
20-24	912	914	905	892	885	879	877	869	866	857
25-29	724	701	702	695	695	688	689	690	688	685
30-34	771	759	737	725	703	702	686	691	691	695
35-39	934	929	920	910	903	888	878	868	860	851
40-44	1.081	1.067	1.038	1.025	1.030	1.030	1.024	1.023	1.014	1.013
45-49	1.164	1.129	1.113	1.113	1.093	1.084	1.077	1.057	1.050	1.057
50-54	1.210	1.176	1.142	1.101	1.071	1.054	1.032	1.025	1.028	1.016
55-59	1.062	1.069	1.062	1.061	1.052	1.022	995	966	936	918
60-64	964	950	950	935	930	924	924	917	917	908
65-69	823	843	849	860	849	864	854	852	837	830
70-74	675	694	721	737	744	745	759	759	764	754
75-79	504	531	565	555	564	573	586	606	622	629
80-84	219	233	244	291	340	370	391	410	404	411
85-89	96	106	116	124	128	131	143	148	178	205
90-94	28	30	33	34	35	43	47	49	54	56
95+	4	3	5	6	5	6	5	6	7	7
Totaal	15.264	15.170	15.076	14.995	14.903	14.842	14.765	14.705	14.659	14.619

20. DE WIJKEN INDUSTRIEGEBIED EN BUITENGEBIED

Tabel 20.1 Bevolking, woningvoorraad en gemiddelde woningbezetting van de wijken Industriegebied en Buitengebied in 2013 (waargenomen) en in 2014 t/m 2033 (prognose), per 1 januari.

Jaar	Bevolking	Woningvoorraad	Gemiddelde woningbezetting
2013	808	284	2,85
2014	804	285	2,82
2015	799	285	2,80
2016	794	285	2,79
2017	786	285	2,76
2018	781	285	2,74
2019	775	285	2,72
2020	773	285	2,71
2021	771	285	2,71
2022	770	285	2,70
2023	765	285	2,68
2024	765	285	2,68
2025	754	285	2,65
2026	766	285	2,69
2027	752	285	2,64
2028	755	285	2,65
2029	757	285	2,66
2030	748	285	2,62
2031	746	285	2,62
2032	735	285	2,58
2033	743	285	2,61

Tabel 20.2 Bevolking van de wijken Industriegebied en Buitengebied in 2013 (waargenomen) en in 2014 t/m 2033 (prognose), naar leeftijd, absoluut en relatief.

1 januari	Absoluut					Relatief				
	0-19	20-39	40-59	60+	Totaal	0-19	20-39	40-59	60+	Totaal
2013	173	195	256	184	808	21,4	24,1	31,7	22,8	100,0
2014	173	186	253	192	804	21,5	23,1	31,5	23,9	100,0
2015	163	186	254	196	799	20,4	23,3	31,8	24,5	100,0
2016	166	176	251	201	794	20,9	22,2	31,6	25,3	100,0
2017	162	170	245	209	786	20,6	21,6	31,2	26,6	100,0
2018	162	168	234	217	781	20,7	21,5	30,0	27,8	100,0
2019	159	165	235	216	775	20,5	21,3	30,3	27,9	100,0
2020	157	164	230	222	773	20,3	21,2	29,8	28,7	100,0
2021	158	164	228	221	771	20,5	21,3	29,6	28,7	100,0
2022	158	163	223	226	770	20,5	21,2	29,0	29,4	100,0
2023	154	161	218	232	765	20,1	21,0	28,5	30,3	100,0
2024	156	162	216	231	765	20,4	21,2	28,2	30,2	100,0
2025	157	154	212	231	754	20,8	20,4	28,1	30,6	100,0
2026	156	158	214	238	766	20,4	20,6	27,9	31,1	100,0
2027	158	151	211	232	752	21,0	20,1	28,1	30,9	100,0
2028	157	158	210	230	755	20,8	20,9	27,8	30,5	100,0
2029	154	161	204	238	757	20,3	21,3	26,9	31,4	100,0
2030	154	157	203	234	748	20,6	21,0	27,1	31,3	100,0
2031	154	155	202	235	746	20,6	20,8	27,1	31,5	100,0
2032	155	152	201	227	735	21,1	20,7	27,3	30,9	100,0
2033	153	155	199	236	743	20,6	20,9	26,8	31,8	100,0

Tabel 20.3 Bevolking van de wijken Industriegebied en Buitengebied in 2013 (waargenomen) en in 2014 t/m 2033 (prognose), naar leeftijd, per 1 januari.

Leeftijd	2013	2014	2015	2016	2017	2018	2019	2020	2021	2022	2023
0-4	35	37	37	37	37	36	36	35	36	35	35
5-9	46	47	46	45	42	42	41	41	38	40	39
10-14	44	39	35	39	41	41	41	42	42	40	36
15-19	48	50	45	45	42	43	41	39	42	43	44
20-24	51	52	56	49	46	43	42	41	39	39	40
25-29	43	39	34	39	37	41	42	42	39	37	36
30-34	43	44	45	42	44	40	37	36	39	41	40
35-39	58	51	51	46	43	44	44	45	47	46	45
40-44	60	60	61	60	61	56	53	53	50	49	50
45-49	55	59	58	61	58	55	57	57	58	58	54
50-54	75	72	69	61	57	56	59	58	59	59	57
55-59	66	62	66	69	69	67	66	62	61	57	57
60-64	65	63	59	58	61	65	61	63	63	64	62
65-69	57	62	62	63	62	54	53	52	51	51	54
70-74	24	26	34	35	40	47	52	52	54	52	50
75-79	22	20	18	22	18	21	18	25	26	31	37
80-84	11	13	15	14	18	20	21	20	20	18	19
85-89	5	7	7	8	8	8	9	9	6	9	9
90-94	0	1	1	1	2	2	2	1	1	1	1
95+	0	0	0	0	0	0	0	0	0	0	0
Totaal	808	804	799	794	786	781	775	773	771	770	765

Leeftijd	2024	2025	2026	2027	2028	2029	2030	2031	2032	2033
0-4	35	35	34	35	35	35	35	35	35	35
5-9	38	38	40	40	40	39	39	39	39	38
10-14	39	40	39	40	40	39	38	39	39	39
15-19	44	44	43	43	42	41	42	41	42	41
20-24	38	36	38	38	40	40	39	39	38	38
25-29	38	35	35	32	37	35	33	35	35	37
30-34	42	42	39	38	37	40	40	37	37	38
35-39	44	41	46	43	44	46	45	44	42	42
40-44	50	50	51	50	52	49	48	50	48	49
45-49	53	51	51	49	50	50	52	51	51	51
50-54	57	57	56	57	54	52	51	50	51	50
55-59	56	54	56	55	54	53	52	51	51	49
60-64	63	60	61	55	55	55	55	55	53	54
65-69	53	54	57	57	55	52	51	51	49	49
70-74	47	48	47	47	46	50	49	49	47	48
75-79	37	36	39	36	33	36	34	36	34	36
80-84	21	22	22	26	30	34	31	32	31	31
85-89	9	10	11	8	9	10	13	11	12	17
90-94	1	1	1	3	2	1	1	1	1	1
95+	0	0	0	0	0	0	0	0	0	0
Totaal	765	754	766	752	755	757	748	746	735	743

BIJLAGEN

Bijlage 1.

De aantallen, volgens de groene projecten, toe te voegen en te onttrekken woningen (plus de saldi) in de prognoseperiode, naar jaar en naar prognosegebied.

A. Aantal toe te voegen woningen volgens de groene projecten

Prognosegebied	Jaar											Totaal	
	2013	2014	2015	2016	2017	2018	2019	2020	2021	2022	2023		2024 t/m 2032
Dorp	12	0	14	0	0	0	0	0	0	0	0	0	26
Stadscentrum	0	0	0	0	0	0	0	0	0	0	0	0	0
Palenstein	45	21	97	0	0	18	0	0	0	0	0	0	181
Driemanspolder	0	69	0	0	0	0	0	0	0	0	0	0	69
Meerzicht-West	0	0	0	0	0	0	0	0	0	0	0	0	0
Meerzicht-Oost	0	0	0	0	0	0	0	0	0	0	0	0	0
Buytenwegh	0	27	0	20	0	0	0	0	0	0	0	0	47
De Leyens	0	0	0	0	0	0	0	0	0	0	0	0	0
Seghwaert-Zuid-West	0	40	0	0	0	0	0	0	0	0	0	0	40
Seghwaert-Noord-Oost	0	0	25	0	0	0	0	0	0	0	0	0	25
Noordhove-West	0	0	0	0	0	0	0	0	0	0	0	0	0
Noordhove-Oost	12	6	19	10	21	13	5	6	0	4	0	0	96
Rokkeveen-West	0	0	0	0	0	0	0	0	0	0	0	0	0
Rokkeveen-Oost	0	0	0	0	0	0	0	0	0	0	0	0	0
Oosterheem-Zuid-West	92	147	76	209	41	97	3	3	3	3	3	0	677
Oosterheem-Noord-Oost	103	0	43	63	44	0	134	124	0	0	0	0	511
Industrie- en Buitengebied	1	0	0	0	0	0	0	0	0	0	0	0	1
Totaal	265	310	274	302	106	128	142	133	3	7	3	0	1.673

B. Aantal te onttrekken woningen volgens de groene projecten

Prognosegebied	Jaar											Totaal	
	2013	2014	2015	2016	2017	2018	2019	2020	2021	2022	2023		2024 t/m 2032
Dorp	0	0	0	0	0	0	0	0	0	0	0	0	0
Stadscentrum	0	0	0	0	0	0	0	0	0	0	0	0	0
Palenstein	0	0	0	0	0	0	0	0	0	0	0	0	0
Driemanspolder	0	0	0	0	0	0	0	0	0	0	0	0	0
Meerzicht-West	0	0	0	0	0	0	0	0	0	0	0	0	0
Meerzicht-Oost	0	0	0	0	0	0	0	0	0	0	0	0	0
Buytenwegh	0	0	0	0	0	0	0	0	0	0	0	0	0
De Leyens	0	0	0	0	0	0	0	0	0	0	0	0	0
Seghwaert-Zuid-West	0	0	0	0	0	0	0	0	0	0	0	0	0
Seghwaert-Noord-Oost	0	0	0	0	0	0	0	0	0	0	0	0	0
Noordhove-West	0	0	0	0	0	0	0	0	0	0	0	0	0
Noordhove-Oost	0	0	0	0	0	0	0	0	0	0	0	0	0
Rokkeveen-West	0	0	0	0	0	0	0	0	0	0	0	0	0
Rokkeveen-Oost	0	0	0	0	0	0	0	0	0	0	0	0	0
Oosterheem-Zuid-West	0	0	0	0	0	0	0	0	0	0	0	0	0
Oosterheem-Noord-Oost	0	0	0	0	0	0	0	0	0	0	0	0	0
Industrie- en Buitengebied	0	0	0	0	0	0	0	0	0	0	0	0	0
Totaal	0	0	0	0	0	0	0	0	0	0	0	0	0

-vervolg-

C. Saldo aantal toe te voegen woningen minus aantal te onttrekken woningen volgens de groene projecten

Prognosegebied	Jaar											2024 t/m 2032	Totaal
	2013	2014	2015	2016	2017	2018	2019	2020	2021	2022	2023		
Dorp	12	0	14	0	0	0	0	0	0	0	0	0	26
Stadscentrum	0	0	0	0	0	0	0	0	0	0	0	0	0
Palenstein	45	21	97	0	0	18	0	0	0	0	0	0	181
Driemanspolder	0	69	0	0	0	0	0	0	0	0	0	0	69
Meerzicht-West	0	0	0	0	0	0	0	0	0	0	0	0	0
Meerzicht-Oost	0	0	0	0	0	0	0	0	0	0	0	0	0
Buytenwegh	0	27	0	20	0	0	0	0	0	0	0	0	47
De Leyens	0	0	0	0	0	0	0	0	0	0	0	0	0
Seghwaert-Zuid-West	0	40	0	0	0	0	0	0	0	0	0	0	40
Seghwaert-Noord-Oost	0	0	25	0	0	0	0	0	0	0	0	0	25
Noordhove-West	0	0	0	0	0	0	0	0	0	0	0	0	0
Noordhove-Oost	12	6	19	10	21	13	5	6	0	4	0	0	96
Rokkeveen-West	0	0	0	0	0	0	0	0	0	0	0	0	0
Rokkeveen-Oost	0	0	0	0	0	0	0	0	0	0	0	0	0
Oosterheem-Zuid-West	92	147	76	209	41	97	3	3	3	3	3	0	677
Oosterheem-Noord-Oost	103	0	43	63	44	0	134	124	0	0	0	0	511
Industrie- en Buitengebied	1	0	0	0	0	0	0	0	0	0	0	0	1
Totaal	265	310	274	302	106	128	142	133	3	7	3	0	1.673

Bron: Woningbouwplanning 2013.

Bijlage 2.

De aantallen, volgens de oranje projecten, toe te voegen en te onttrekken woningen (plus de saldi) in de prognoseperiode, naar jaar en naar prognosegebied.

A. Aantal toe te voegen woningen volgens de oranje projecten

Prognosegebied	Jaar												Totaal
	2013	2014	2015	2016	2017	2018	2019	2020	2021	2022	2023	2024 t/m 2032	
Dorp	0	0	0	0	0	0	0	0	0	0	0	0	0
Stadscentrum	0	0	31	222	0	0	0	0	0	0	0	0	253
Palenstein	0	0	0	0	0	0	0	0	0	0	0	0	0
Driemanspolder	0	0	0	73	0	0	0	0	0	0	0	0	73
Meerzicht-West	0	42	0	0	0	0	0	0	0	0	0	0	42
Meerzicht-Oost	0	0	0	0	0	0	0	0	0	0	0	0	0
Buytenwegh	0	0	0	0	0	0	0	0	0	0	0	0	0
De Leyens	0	0	0	0	0	0	0	0	0	0	0	0	0
Seghwaert-Zuid-West	0	0	0	0	0	0	0	0	0	0	0	0	0
Seghwaert-Noord-Oost	0	0	0	0	0	0	0	0	0	0	0	0	0
Noordhove-West	0	0	0	0	0	0	0	0	0	0	0	0	0
Noordhove-Oost	0	0	0	0	0	0	0	0	0	0	0	0	0
Rokkeveen-West	0	0	0	0	0	0	0	0	0	0	0	0	0
Rokkeveen-Oost	0	0	0	0	0	0	0	0	0	0	0	0	0
Oosterheem-Zuid-West	0	0	0	0	0	0	0	0	0	0	0	0	0
Oosterheem-Noord-Oost	0	0	0	0	0	0	0	0	0	0	0	0	0
Industrie- en Buitengebied	0	0	0	0	0	0	0	0	0	0	0	0	0
Totaal	0	42	31	295	0	0	0	0	0	0	0	0	368

B. Aantal te onttrekken woningen volgens de oranje projecten

Prognosegebied	Jaar												Totaal
	2013	2014	2015	2016	2017	2018	2019	2020	2021	2022	2023	2024 t/m 2032	
Dorp	0	0	0	0	0	0	0	0	0	0	0	0	0
Stadscentrum	0	0	0	0	0	0	0	0	0	0	0	0	0
Palenstein	0	0	0	0	0	0	0	0	0	0	0	0	0
Driemanspolder	0	0	0	0	0	0	0	0	0	0	0	0	0
Meerzicht-West	0	0	0	0	0	0	0	0	0	0	0	0	0
Meerzicht-Oost	0	0	0	0	0	0	0	0	0	0	0	0	0
Buytenwegh	0	0	0	0	0	0	0	0	0	0	0	0	0
De Leyens	0	0	0	0	0	0	0	0	0	0	0	0	0
Seghwaert-Zuid-West	0	0	0	0	0	0	0	0	0	0	0	0	0
Seghwaert-Noord-Oost	0	0	0	0	0	0	0	0	0	0	0	0	0
Noordhove-West	0	0	0	0	0	0	0	0	0	0	0	0	0
Noordhove-Oost	0	0	0	0	0	0	0	0	0	0	0	0	0
Rokkeveen-West	0	0	0	0	0	0	0	0	0	0	0	0	0
Rokkeveen-Oost	0	0	0	0	0	0	0	0	0	0	0	0	0
Oosterheem-Zuid-West	0	0	0	0	0	0	0	0	0	0	0	0	0
Oosterheem-Noord-Oost	0	0	0	0	0	0	0	0	0	0	0	0	0
Industrie- en Buitengebied	0	0	0	0	0	0	0	0	0	0	0	0	0
Totaal	0	0	0	0	0	0	0	0	0	0	0	0	0

-vervolg-

C. Saldo aantal toe te voegen woningen minus aantal te onttrekken woningen volgens de oranje projecten

Prognosegebied	Jaar												Totaal
	2013	2014	2015	2016	2017	2018	2019	2020	2021	2022	2023	2024 t/m 2032	
Dorp	0	0	0	0	0	0	0	0	0	0	0	0	0
Stadscentrum	0	0	31	222	0	0	0	0	0	0	0	0	253
Palenstein	0	0	0	0	0	0	0	0	0	0	0	0	0
Driemanspolder	0	0	0	73	0	0	0	0	0	0	0	0	73
Meerzicht-West	0	42	0	0	0	0	0	0	0	0	0	0	42
Meerzicht-Oost	0	0	0	0	0	0	0	0	0	0	0	0	0
Buytenwegh	0	0	0	0	0	0	0	0	0	0	0	0	0
De Leyens	0	0	0	0	0	0	0	0	0	0	0	0	0
Seghwaert-Zuid-West	0	0	0	0	0	0	0	0	0	0	0	0	0
Seghwaert-Noord-Oost	0	0	0	0	0	0	0	0	0	0	0	0	0
Noordhove-West	0	0	0	0	0	0	0	0	0	0	0	0	0
Noordhove-Oost	0	0	0	0	0	0	0	0	0	0	0	0	0
Rokkeveen-West	0	0	0	0	0	0	0	0	0	0	0	0	0
Rokkeveen-Oost	0	0	0	0	0	0	0	0	0	0	0	0	0
Oosterheem-Zuid-West	0	0	0	0	0	0	0	0	0	0	0	0	0
Oosterheem-Noord-Oost	0	0	0	0	0	0	0	0	0	0	0	0	0
Industrie- en Buitengebied	0	0	0	0	0	0	0	0	0	0	0	0	0
Totaal	0	42	31	295	0	0	0	0	0	0	0	0	368

Bron: Woningbouwplanning 2013.

Bijlage 3.

De aantallen, volgens de rode projecten, toe te voegen en te onttrekken woningen (plus de saldi) in de prognoseperiode, naar jaar en naar prognosegebied.

A. Aantal toe te voegen woningen volgens de rode projecten

Prognosegebied	Jaar											2024 t/m 2032	Totaal
	2013	2014	2015	2016	2017	2018	2019	2020	2021	2022	2023		
Dorp	0	0	0	24	0	0	0	2	0	0	0	0	26
Stadscentrum	0	0	85	0	0	140	0	0	0	0	0	0	225
Palenstein	0	0	0	76	0	215	22	181	0	0	0	0	494
Driemanspolder	0	0	0	20	230	0	120	190	0	0	0	0	560
Meerzicht-West	0	20	4	5	4	5	4	0	5	0	0	0	47
Meerzicht-Oost	0	0	0	0	0	0	0	0	0	0	0	0	0
Buytenwegh	0	0	0	0	50	0	0	125	0	0	0	0	175
De Leyens	0	0	0	0	0	0	0	48	0	0	0	0	48
Seghwaert-Zuid-West	0	0	0	0	0	0	0	0	0	0	0	0	0
Seghwaert-Noord-Oost	0	0	5	15	0	0	0	64	0	0	0	0	84
Noordhove-West	0	0	0	0	0	0	0	0	0	0	0	0	0
Noordhove-Oost	0	0	0	0	0	0	0	224	0	0	0	0	224
Rokkeveen-West	0	0	134	0	0	0	0	0	0	0	0	0	134
Rokkeveen-Oost	0	0	0	0	4	0	0	0	0	0	0	0	4
Oosterheem-Zuid-West	0	0	0	0	0	0	0	0	0	0	0	0	0
Oosterheem-Noord-Oost	0	0	0	0	0	0	0	0	0	0	0	0	0
Industrie- en Buitengebied	0	0	0	145	117	0	0	0	0	0	0	0	262
Totaal	0	20	228	285	405	360	146	834	5	0	0	0	2.283

B. Aantal te onttrekken woningen volgens de rode projecten

Prognosegebied	Jaar											2024 t/m 2032	Totaal
	2013	2014	2015	2016	2017	2018	2019	2020	2021	2022	2023		
Dorp	0	0	0	0	0	0	0	0	0	0	0	0	0
Stadscentrum	0	0	0	0	0	0	0	0	0	0	0	0	0
Palenstein	0	0	385	0	0	0	345	0	0	0	0	0	730
Driemanspolder	0	0	0	0	0	0	0	0	0	0	0	0	0
Meerzicht-West	0	0	0	0	0	0	0	0	0	0	0	0	0
Meerzicht-Oost	0	0	0	0	0	0	0	0	0	0	0	0	0
Buytenwegh	0	0	0	0	0	0	0	65	0	0	0	0	65
De Leyens	0	0	0	0	0	0	0	0	0	0	0	0	0
Seghwaert-Zuid-West	0	0	0	0	0	0	0	0	0	0	0	0	0
Seghwaert-Noord-Oost	0	0	0	0	0	0	0	0	0	0	0	0	0
Noordhove-West	0	0	0	0	0	0	0	0	0	0	0	0	0
Noordhove-Oost	0	0	0	0	0	0	0	0	0	0	0	0	0
Rokkeveen-West	0	0	0	0	0	0	0	0	0	0	0	0	0
Rokkeveen-Oost	0	0	0	0	0	0	0	0	0	0	0	0	0
Oosterheem-Zuid-West	0	0	0	0	0	0	0	0	0	0	0	0	0
Oosterheem-Noord-Oost	0	0	0	0	0	0	0	0	0	0	0	0	0
Industrie- en Buitengebied	0	0	5	0	0	0	0	0	0	0	0	0	5
Totaal	0	0	390	0	0	0	345	65	0	0	0	0	800

-vervolg-

C. Saldo aantal toe te voegen woningen minus aantal te onttrekken woningen volgens de rode projecten

Prognosegebied	Jaar											2024 t/m 2032	Totaal
	2013	2014	2015	2016	2017	2018	2019	2020	2021	2022	2023		
Dorp	0	0	0	24	0	0	0	2	0	0	0	0	26
Stadscentrum	0	0	85	0	0	140	0	0	0	0	0	0	225
Palenstein	0	0	-385	76	0	215	-323	181	0	0	0	0	-236
Driemanspolder	0	0	0	20	230	0	120	190	0	0	0	0	560
Meerzicht-West	0	20	4	5	4	5	4	0	5	0	0	0	47
Meerzicht-Oost	0	0	0	0	0	0	0	0	0	0	0	0	0
Buytenwegh	0	0	0	0	50	0	0	60	0	0	0	0	110
De Leyens	0	0	0	0	0	0	0	48	0	0	0	0	48
Seghwaert-Zuid-West	0	0	0	0	0	0	0	0	0	0	0	0	0
Seghwaert-Noord-Oost	0	0	5	15	0	0	0	64	0	0	0	0	84
Noordhove-West	0	0	0	0	0	0	0	0	0	0	0	0	0
Noordhove-Oost	0	0	0	0	0	0	0	224	0	0	0	0	224
Rokkeveen-West	0	0	134	0	0	0	0	0	0	0	0	0	134
Rokkeveen-Oost	0	0	0	0	4	0	0	0	0	0	0	0	4
Oosterheem-Zuid-West	0	0	0	0	0	0	0	0	0	0	0	0	0
Oosterheem-Noord-Oost	0	0	0	0	0	0	0	0	0	0	0	0	0
Industrie- en Buitengebied	0	0	-5	145	117	0	0	0	0	0	0	0	257
Totaal	0	20	-162	285	405	360	-199	769	5	0	0	0	1.483

Bron: Woningbouwplanning 2013.

Bijlage 4.

De aantallen, volgens de groene, oranje en rode projecten, toe te voegen en te onttrekken woningen (plus de saldi) in de prognoseperiode, naar jaar en naar prognosegebied.

A. Aantal toe te voegen woningen volgens de groene, oranje en rode projecten

Prognosegebied	Jaar											2024 t/m 2032	Totaal
	2013	2014	2015	2016	2017	2018	2019	2020	2021	2022	2023		
Dorp	12	0	14	24	0	0	0	2	0	0	0	0	52
Stadscentrum	0	0	116	222	0	140	0	0	0	0	0	0	478
Palenstein	45	21	97	76	0	233	22	181	0	0	0	0	675
Driemanspolder	0	69	0	93	230	0	120	190	0	0	0	0	702
Meerzicht-West	0	62	4	5	4	5	4	0	5	0	0	0	89
Meerzicht-Oost	0	0	0	0	0	0	0	0	0	0	0	0	0
Buytenwegh	0	27	0	20	50	0	0	125	0	0	0	0	222
De Leyens	0	0	0	0	0	0	0	48	0	0	0	0	48
Seghwaert-Zuid-West	0	40	0	0	0	0	0	0	0	0	0	0	40
Seghwaert-Noord-Oost	0	0	30	15	0	0	0	64	0	0	0	0	109
Noordhove-West	0	0	0	0	0	0	0	0	0	0	0	0	0
Noordhove-Oost	12	6	19	10	21	13	5	230	0	4	0	0	320
Rokkeveen-West	0	0	134	0	0	0	0	0	0	0	0	0	134
Rokkeveen-Oost	0	0	0	0	4	0	0	0	0	0	0	0	4
Oosterheem-Zuid-West	92	147	76	209	41	97	3	3	3	3	3	0	677
Oosterheem-Noord-Oost	103	0	43	63	44	0	134	124	0	0	0	0	511
Industrie- en Buitengebied	1	0	0	145	117	0	0	0	0	0	0	0	263
Totaal	265	372	533	882	511	488	288	967	8	7	3	0	4.324

B. Aantal te onttrekken woningen volgens de groene, oranje en rode projecten

Prognosegebied	Jaar											2024 t/m 2032	Totaal
	2013	2014	2015	2016	2017	2018	2019	2020	2021	2022	2023		
Dorp	0	0	0	0	0	0	0	0	0	0	0	0	0
Stadscentrum	0	0	0	0	0	0	0	0	0	0	0	0	0
Palenstein	0	0	385	0	0	0	345	0	0	0	0	0	730
Driemanspolder	0	0	0	0	0	0	0	0	0	0	0	0	0
Meerzicht-West	0	0	0	0	0	0	0	0	0	0	0	0	0
Meerzicht-Oost	0	0	0	0	0	0	0	0	0	0	0	0	0
Buytenwegh	0	0	0	0	0	0	0	65	0	0	0	0	65
De Leyens	0	0	0	0	0	0	0	0	0	0	0	0	0
Seghwaert-Zuid-West	0	0	0	0	0	0	0	0	0	0	0	0	0
Seghwaert-Noord-Oost	0	0	0	0	0	0	0	0	0	0	0	0	0
Noordhove-West	0	0	0	0	0	0	0	0	0	0	0	0	0
Noordhove-Oost	0	0	0	0	0	0	0	0	0	0	0	0	0
Rokkeveen-West	0	0	0	0	0	0	0	0	0	0	0	0	0
Rokkeveen-Oost	0	0	0	0	0	0	0	0	0	0	0	0	0
Oosterheem-Zuid-West	0	0	0	0	0	0	0	0	0	0	0	0	0
Oosterheem-Noord-Oost	0	0	0	0	0	0	0	0	0	0	0	0	0
Industrie- en Buitengebied	0	0	5	0	0	0	0	0	0	0	0	0	5
Totaal	0	0	390	0	0	0	345	65	0	0	0	0	800

-vervolg-

C. Saldo aantal toe te voegen woningen minus aantal te onttrekken woningen volgens de groene, oranje en rode projecten

Prognosegebied	Jaar											2024 t/m 2032	Totaal
	2013	2014	2015	2016	2017	2018	2019	2020	2021	2022	2023		
Dorp	12	0	14	24	0	0	0	2	0	0	0	0	52
Stadscentrum	0	0	116	222	0	140	0	0	0	0	0	0	478
Palenstein	45	21	-288	76	0	233	-323	181	0	0	0	0	-55
Driemanspolder	0	69	0	93	230	0	120	190	0	0	0	0	702
Meerzicht-West	0	62	4	5	4	5	4	0	5	0	0	0	89
Meerzicht-Oost	0	0	0	0	0	0	0	0	0	0	0	0	0
Buytenwegh	0	27	0	20	50	0	0	60	0	0	0	0	157
De Leyens	0	0	0	0	0	0	0	48	0	0	0	0	48
Seghwaert-Zuid-West	0	40	0	0	0	0	0	0	0	0	0	0	40
Seghwaert-Noord-Oost	0	0	30	15	0	0	0	64	0	0	0	0	109
Noordhove-West	0	0	0	0	0	0	0	0	0	0	0	0	0
Noordhove-Oost	12	6	19	10	21	13	5	230	0	4	0	0	320
Rokkeveen-West	0	0	134	0	0	0	0	0	0	0	0	0	134
Rokkeveen-Oost	0	0	0	0	4	0	0	0	0	0	0	0	4
Oosterheem-Zuid-West	92	147	76	209	41	97	3	3	3	3	3	0	677
Oosterheem-Noord-Oost	103	0	43	63	44	0	134	124	0	0	0	0	511
Industrie- en Buitengebied	1	0	-5	145	117	0	0	0	0	0	0	0	258
Totaal	265	372	143	882	511	488	-57	902	8	7	3	0	3.524

Bron: Woningbouwplanning 2013.

Bijlage 5.

De gehanteerde leeftijdsprofielen voor de nieuwbouw.

Leeftijd	Binnenprofiel	Buitenprofiel	Gemiddeld profiel
0-19	24,9	30,1	29,2
20-39	41,3	41,1	41,1
40-59	21,4	22,0	21,9
60+	12,5	6,9	7,9
Totaal	100,0	100,0	100,0

Bijlage 6.

Berekeningswijze toekomstige migratiesaldi.

Hoe de toekomstige migratiesaldi zijn berekend wordt hieronder uitgelegd aan de hand van een voorbeeld. Daarvoor is het saldo van het jaar 2017 gekozen.

Als de woningvoorraad zich overeenkomstig bijlage 1 ontwikkelt, telt Zoetermeer aan het eind van het jaar 2017 55.148 woningen.

Aangenomen is dat daarvan 2,8% leeg staat. (Zie ook bijlage 8)

Dus is 97,2% van de 55.148 woningen die er eind 2017 staan, beschikbaar voor huishoudens: dat zijn er 53.604. Aangenomen is dat in elk van die woningen precies één huishouden kan wonen.

Vervolgens is met Gbpro een 'voorlopige' bevolkingsprognose gemaakt. Deze is, met één uitzondering, gelijk aan de definitieve. De uitzondering is dat voor elk van de prognosejaren is aangenomen dat het aantal vestigers gelijk is aan het aantal vertrekkers, dus dat het migratiesaldo nul is.

Voor eind 2017 komt deze voorlopige prognose uit op 125.688 (voorlopige) inwoners. Hoeveel (voorlopige) huishoudens zijn dat? Dat moest worden berekend buiten Gbpro. Voor die berekening is er vanuit gegaan dat eind 2017 dezelfde headshiprates gelden als begin 2013.

Een headshiprate is (in de onderhavige studie) gedefinieerd als het percentage van het aantal inwoners in een bepaalde leeftijdsgroep dat hoofd is van een huishouden én in een (gewone) woning woont.

Bij de berekening van de headshiprates is aangenomen dat iedereen van 15 jaar of ouder die in een gewone woning woont én tevens de oudste op dat adres is, hoofd is van een huishouden. Alle andere Zoetermeeders zijn beschouwd als zijnde niet het hoofd van een huishouden.

(Wonen er twee of meer 'oudsten' op een adres dan is bij de berekeningen, willekeurig, één van hen 'aangewezen' als 'echte' oudste, dus als hoofd.)

Een voorbeeld:

Van de 123.100 inwoners die Zoetermeer begin 2013 telde waren er 1.608 veertig jaar oud. Hiervan bleken er 895 in een gewone woning te wonen én tevens de oudste in die woning te zijn.

De overige 713 40-jarigen waren niet de oudste in hun woning óf woonden niet in een gewone woning maar in een zogenaamd bijzonder woongebouw (zoals een bejaardenoord, een gezinsvervangend tehuis of de gevangenis) of in een woonwagen.

Dat betekent dus dat de headshiprate bij de 40-jarigen 55,7% bedraagt (namelijk 895 van 1.608).

(Het betekent natuurlijk tevens dat is aangenomen dat Zoetermeer begin 2013 895 huishoudens in gewone woningen telt waarvan het hoofd veertig jaar is.)

Toepassing van de aldus voor begin 2013 berekende (leeftijdsspecifieke) headshiprates op de voorlopige prognose van eind 2017 leidt tot een aantal voorlopige huishoudens van 54.540 op dat tijdstip.

Verder geldt dat voor de vier prognosejaren 2013, 2014, 2015 en 2016 het geprognosticeerde 'huishoudensmigratiesaldo' uitkomt op in totaal -642 huishoudens.

Het huishoudensmigratiesaldo in 2017 komt aldus uit op -294 (namelijk 53.604 beschikbare woningen minus de 54.540 voorlopige huishoudens en plus de 642 'exporthuishoudens' die Zoetermeer vóór 2017 hadden verlaten).

Maar wat we uiteindelijk nodig hebben is niet het huishoudensmigratiesaldo maar het personenmigratiesaldo.

We moeten dus schatten voor hoeveel 'exportpersonen' die 294 exporthuishoudens 'staan'. Dat is als volgt gedaan. Voor begin 2017 komt de voorlopige prognose uit op 125.208 voorlopige inwoners (dat is dus inclusief de inwoners in bijzondere woongebouwen en woonwagens). Toepassing van de headshiprates van begin 2013 op de leeftijdssamenstelling van deze 125.208 inwoners levert een aantal van 54.143 voorlopige huishoudens op voor dat tijdstip. Dat betekent dat elk voorlopig huishouden staat voor 2,31 voorlopige inwoners (125.208/54.143).

Aangenomen is dat dit aantal ook geldt voor de 294 exporthuishoudens. Zodat het vooruit berekende personenmigratiesaldo voor het jaar 2017 uitkomt op -679 (namelijk -294 x 2,31).

Opgemerkt zij dat door deze berekeningswijze in het migratiesaldo rekening is gehouden met zowel de personen in gewone woningen als met die in bijzondere woongebouwen en in woonwagens.

In bijlage 7 is voor elk van de prognosejaren het op bovenstaande wijze vooruit berekende migratiesaldo opgenomen.

Bijlage 7. Geprognosticeerde migratiesaldi.

Jaar	Migratiesaldo	Jaar	Migratiesaldo
2013	-435	2023	-590
2014	-374	2024	-468
2015	-352	2025	-524
2016	-339	2026	-441
2017	-679	2027	-416
2018	-534	2028	-333
2019	-550	2029	-315
2020	-442	2030	-255
2021	-702	2031	-164
2022	-618	2032	-128

Bijlage 8. Toekomstige leegstandpercentages

Ten behoeve van de berekening van de toekomstige migratiesaldi (zie bijlage 6) moet voor elk prognosejaar een aanname worden gedaan over het percentage leegstaande woningen. In onderstaande grafiek zijn die veronderstelde percentages weergegeven.

Voor de bepaling ervan is gekeken hoe de leegstand zich sinds begin 1994 heeft ontwikkeld (cijfers van voor 1994 zijn niet beschikbaar). Ook die (waargenomen) ontwikkeling is in de grafiek weergegeven.

Gegeven het grillige verloop ervan zal het duidelijk zijn dat er geen trend uit te destilleren is

die zonder meer naar de toekomst kan worden doorgetrokken.

Ook blijkt er geen samenhang te bestaan tussen de ontwikkeling van de woningvoorraad en die van de leegstand. Er bestaat bijvoorbeeld geen rechtlijnig (positief of negatief) verband tussen enerzijds de procentuele toename van de woningvoorraad in een jaar en anderzijds het leegstandspercentage aan het eind van dat jaar.

Kennis van de toekomstige ontwikkeling van de woningvoorraad kan dus niet worden gebruikt voor het schatten van de toekomstige leegstandspercentages.

De bepaling van het toekomstige verloop van de leegstand moest daarom min of meer 'op de tast' gebeuren. Uiteindelijk is er voor gekozen om voor elk van de twintig prognosesjaren uit te gaan van 2,8% leegstand. Dat is iets lager dan het gemiddelde van de leegstandspercentages van de afgelopen twintig jaar. Dat is namelijk 2,9%.

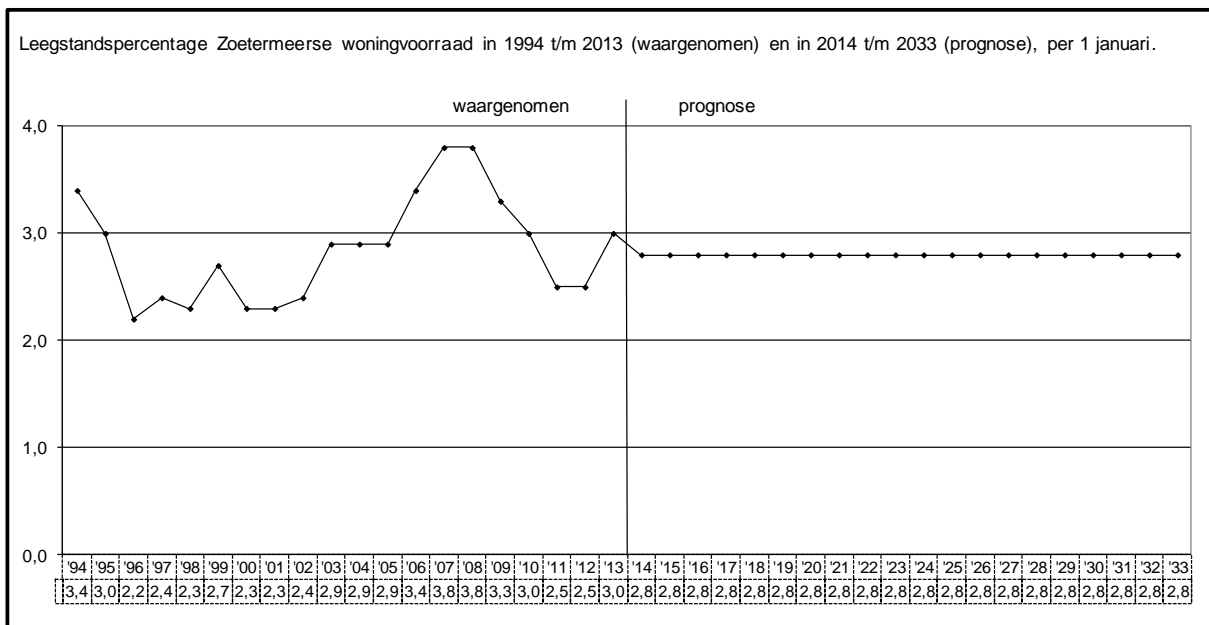

Bijlage 9.

Uitkomsten wanneer in de prognose ook de oranje en de rode projecten worden meegenomen.

Wanneer de prognose, wat de ontwikkeling van de woningvoorraad betreft, wordt gebaseerd op alle projecten, dus niet alleen de groene maar ook de oranje en de rode, dan leidt dat voor het inwonertal, de woningvoorraad en de gemiddelde woningbezetting tot de volgende uitkomsten.

Bevolking, woningvoorraad en gemiddelde woningbezetting van Zoetermeer in 2013 (waargenomen) en in 2014 t/m 2033 (prognose), per 1 januari.

Jaar	Bevolking	Woningvoorraad	Gemiddelde woningbezetting
2013	123.100	53.891	2,28
2014	123.220	54.156	2,28
2015	123.509	54.528	2,27
2016	123.359	54.671	2,26
2017	124.815	55.553	2,25
2018	125.517	56.064	2,24
2019	126.236	56.552	2,23
2020	125.667	56.495	2,22
2021	127.336	57.397	2,22
2022	127.020	57.405	2,21
2023	126.745	57.412	2,21
2024	126.455	57.415	2,20
2025	126.239	57.415	2,20
2026	125.921	57.415	2,19
2027	125.647	57.415	2,19
2028	125.362	57.415	2,18
2029	125.121	57.415	2,18
2030	124.877	57.415	2,17
2031	124.656	57.415	2,17
2032	124.489	57.415	2,17
2033	124.327	57.415	2,17

